

奥河内ラジオクラブマガジン

奥河内ラジオClub 大 MAGAZINE

ヒトがつながる、マチがひろがる



新しくなった
加盟店で
お得に楽しもう!

80.7MHz

2026年7・9月

vol.6

無料



毎日生放送!!
番組内容バージョンアップ!
充実の10時間!

NEW /
リスナーと作る、交流広場
はちまるのもり **新設**
の本木



奥河内ラジオClub会員募集中!!

会員カードを提示しているんな特典をGET!!



奥河内ラジオって どんな放送局？

奥河内ラジオは、南河内エリア限定のコミュニティFM放送局です。
コミュニティFM放送局とは、区市町村単位で開局することができる
ラジオ局で、まちを元気にすることを目的に、1992年制度化されました。
開局するためには総務省の免許が必要です。

★ 生放送が中心

奥河内ラジオの最大の特徴が、生放送。
伝えたい情報をすぐに伝えることができます。

- タイムセールが始まるよ!!
- スイーツの新作ができました♡
- 事故で渋滞しているから、迂回した方がいいですよ。
- イベントやっているけど、来場者が少ない…「みんな来て～!」
- 認知症のおじいちゃんがいなくなっちゃった。「探して～!」
- 台風の影響で○○地区が停電…復旧の見込みが立っていない。
などなど、みなさんからの情報もどんどん発信します。



今さらラジオ？

インターネットやSNSがあるのに、いまさらラジオって思いますよね？
世の中の情報がリアルタイムでネットに送られてきます。
とても便利な半面、大量な情報、不確かな情報に振り回されてはいませんか？
また、世界の情報は瞬時に伝わるのに、暮らしに直結した
まちの情報はほとんど発信されていません。
この課題を解決するのが、「奥河内ラジオ」。
南河内エリアに特化した情報を生放送で発信します。



河内長野市との関わりは？

奥河内ラジオは一般的な民間放送局ですが、
河内長野市と包括連携協定を締結して、地域に密着した放送局として
地域コミュニティの活性化と災害時の円滑な情報提供を目指しています。
今後、富田林市、大阪狭山市、千早赤阪村、河南町、太子町とも
連携協定を締結できるよう交渉を進めてまいります。



★ 放送時間

月～金は9～19時、土日は10～18時に放送しています。

★ 周波数は80.7MHz

もちろんカーラジオやご自宅のラジオで聴取できます。

★ スマートフォンでも聴けます。

FM++ (エフエムプラプラ) で検索。スマートフォン、パソコンで、聴けます。
※詳しくは、29・30ページ



★ 奥河内ラジオの聴ける地域

FMでの電波放送80.7MHzの可聴エリアは、
河内長野市、富田林市、大阪狭山市、千早赤阪村、河南町、太子町の一部です。
FMプラブラをスマホにダウンロード(無料)すれば、全世界で聴けます。

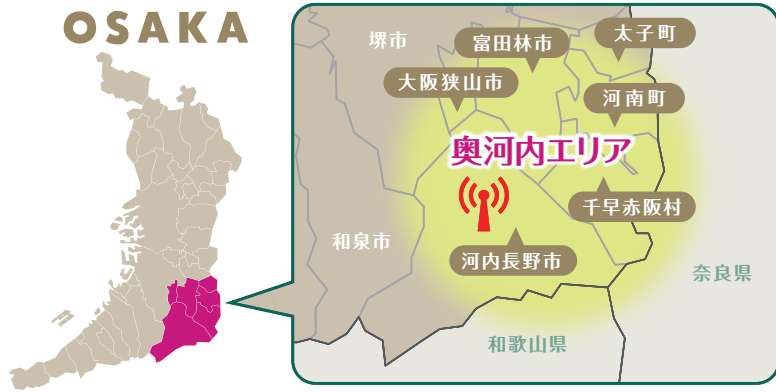

ダウンロードは
こちらから ★



公式インスタグラムも 日々更新中!! ★

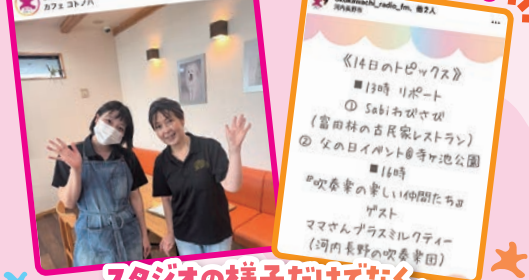

スタジオの様子だけでなく、
その日のトピックスもお届け!
ラジオがもっと楽しくなること間違いなし♪

QRコードをスマホで
読み取って投稿をチェック!!

フォローも待ってます!



2026年
7・9月 vol.6



奥河内ラジオ公式キャラクター はちまるくん

ピンク色のアメーバで分裂する。
いつの間にかスタジオにも沢山いる。
代表はピンク色だが、色んな色がいる。
どんどん増えて南河内を盛り上げていくよ!!

★ 番組へのメッセージ&リクエスト大募集!! ★

ラジオで発信したい情報もお待ちしております!



INDEX

- 1・2 奥河内ラジオってどんな放送局?
- 5・6 番組表
- 7・8 番組紹介
- 9・10 パーソナリティに3つの質問してみた!!
- 11 奥河内ラジオClubって何?
- 12 加盟店紹介Information
- 13~24 加盟店紹介
- 25 いい店みつけた!
- 26 ホームドクター
- 27 加盟店インデックス
- 28 会員プレゼント
- 29・30 公式無料アプリ
- 31・32 リスナーと作る、交流広場
はちまるの森 **NEW**
- 33・34 奥河内ラジオClubカード会員登録

- ★メール info@okukawachi.co.jp
- ★FAX 0721-65-0424
- ★HP http://okukawachi.co.jp

発行日:2026年7月
発行:奥河内ラジオ株式会社
大阪府河内長野市中片添町3-1カタヤビル
TEL:0721-65-0424
デザイン:西谷 優花・Dr. design lab.・有限会社あいらんど
パーソナリティイラスト:有限会社あいらんど
編集:瀬沢 真理・小笠 智子・林 かよこ

★奥河内ラジオ 番組表 7・9月

	月	火	水
9	ナチュラルライフ NAVI/汐月 さやか 9:20~9:30 河内長野市政だより	ナチュラルライフ NAVI/小笠 智子	ナチュラルライフ NAVI/林 かよこ
10	よく遊び、よく遊べ NAVI/田村 周 (8月スタート予定) フォルツァ! スペランツァ大阪 NAVI/田村 周・小笠 智子・茅原 琢瑞	星と自然のミュージアム NAVI/小笠 智子・井阪 あゆみ	みんなで学校 NAVI/林 かよこ
11時 時報 藤本窯業(加盟店P.21)			
11	おしゃべりランチ♪	おしゃべりランチ♪	おしゃべりランチ♪
正午 時報 河内長野市シルバー人材センター			
12	再放送 思い出の一曲 NAVI/松岡 智子 ※第4月曜は本放送	華麗なるクリエイティ部 NAVI/西谷 優花	虹色笑顔は幸せ色 提供/大阪府障害者福祉事業団(加盟店P.22) NAVI/田村 周
13時 時報 結サロんなごみ(加盟店P.23)			
13	かがやきマイタウン NAVI/小笠 智子	かがやきマイタウン NAVI/西谷 優花	かがやきマイタウン NAVI/田村 周
14	かがやきマイタウン or アーカイブ特選	命を守る防災ステーション NAVI/林 かよこ	かがやきマイタウン or アーカイブ特選
15	いきいきエブリディ or アーカイブ特選	いきいきエブリディ or アーカイブ特選	いきいきエブリディ or アーカイブ特選
16	いきいきエブリディ (8月に移動予定) よく遊び、よく遊べ NAVI/田村 周	再放送 おもしろクラシック音楽入門 NAVI/小笠 智子	[第4水曜] トキヲコエテ、障がいコエテ 提供/yayahキヲコエテ NAVI/田村 周
17	耳よりタイム NAVI/小笠 智子	耳よりタイム NAVI/茅原 琢瑞	耳よりタイム NAVI/茅原 琢瑞
18	DJタイム DJ/瀬沢 真理	[第1・3火曜] 井阪ちはらのネイチャーウォッチング NAVI/茅原 琢瑞・井阪 あゆみ [第2・4火曜] DJタイム DJ/瀬沢 真理	DJタイム DJ/瀬沢 真理

	木	金	土	日
	再放送 本放送後2週間以内に、もう一度放送			
	アーカイブ特選 過去の番組のなかで、好評だったものをもう一度放送			
9	ナチュラルライフ NAVI/甲斐 由紀	ナチュラルライフ NAVI/林 かよこ ※[第2金曜]は戎 和子	—	—
10	[第2木曜] 阪南大学 経済学部生 ずすはの涼しい風 提供/阪南大学 経済学部 NAVI/汐月 さやか [第1・3・4木曜] おくしみきのあちこち南河内 NAVI/汐月 さやか	[第2金曜] 久坂部羊の"受け入れる人生" NAVI/松岡 智子	おもしろクラシック音楽入門 NAVI/小笠 智子	奥河内わくわく亭 NAVI/松岡 智子
11時 時報 藤本窯業(加盟店P.21)		11時 時報 藤本窯業(加盟店P.21)		
11	[第2木曜] おくしみきのあちこち南河内 NAVI/汐月 さやか	おしゃべりランチ♪	今日はマルマル奥河内 NAVI/小笠 智子	今日はマルマル奥河内 or アーカイブ特選
正午 時報 河内長野市シルバー人材センター		正午 時報 河内長野市シルバー人材センター		
12	[第1木曜] ほちよはしの補聴器ラジオ 提供/メガネの金剛(加盟店P.15) NAVI/甲斐 由紀	思い出の一曲 NAVI/松岡 智子 ※第4金曜は再放送	再放送 歴史そうだったのか探検隊 NAVI/小笠 智子	アーカイブ特選 歴史そうだったのか探検隊 NAVI/小笠 智子
13時 時報 結サロんなごみ(加盟店P.23)		13時 時報 結サロんなごみ(加盟店P.23)		
13	[第2・4木曜] つながる笑顔で、生きがいづくり 提供/社会福祉法人 河内長野市社会福祉協議会 NAVI/甲斐 由紀	かがやきマイタウン or アーカイブ特選	今日はマルマル奥河内 NAVI/小笠 智子	今日はマルマル奥河内 NAVI/濱崎 ゆうこ
14	再放送 吹奏楽の楽しい仲間たち NAVI/小笠 智子	かがやきマイタウン or アーカイブ特選	再放送 おくしみきのあちこち南河内 NAVI/汐月 さやか	今日はマルマル奥河内 or アーカイブ特選
15	とんかつ [第1・3木曜] 富活! 笑顔へのレシビ 提供/とんかつの山田屋(加盟店P.16) NAVI/小笠 智子	市民の広場 隣のあなたは今何してる? NAVI/林 かよこ	今日はマルマル奥河内 or アーカイブ特選	今日はマルマル奥河内 NAVI/茅原 琢瑞
16	歴史そうだったのか探検隊 NAVI/小笠 智子	いきいきエブリディ or アーカイブ特選	今日はマルマル奥河内 or アーカイブ特選	吹奏楽の楽しい仲間たち NAVI/小笠 智子
17	耳よりタイム NAVI/小笠 智子	耳よりタイム NAVI/汐月 さやか	土曜はゆっくり NAVI/茅原 琢瑞	日曜はたっぷり NAVI/小笠 智子
18	DJタイム DJ/瀬沢 真理	DJタイム DJ/瀬沢 真理	—	—

※番組内容及びナビゲーターは、予告なく変更になる場合があります。

番組紹介

奥河内ラジオがお届けする
番組内容をご紹介します♪

※放送日は都合により変更になることがあります。ご了承下さい

月 10:00~10:54 NAVI/田村
よく遊び、よく遊べ
遊べ! 大人も子供もよく遊べ!!老若男女まで、夢中になれる様々な遊びを田村が紹介。

月/金 本放送(金)12:00~12:54 → 再放送(月)12:00~12:54 NAVI/松岡
想い出の一曲 (第4週目は、本放送(月)12:00~12:54 → 再放送(金)12:00~12:54)
あなたが選ぶ「想い出の一曲」とエピソード。リスナーと一緒に懐かしさを共有! リクエストをお待ちしております!

火 10:00~10:54 NAVI/小笠・井阪
星と自然のミュージアム
「ちはや星と自然のミュージアム」の広がる世界を、ラジオからお伝えします。
星のソリエ®の資格を持つピアニスト、井阪あゆみさんが楽しく、熱く、ご案内します。

火 12:00~12:54 NAVI/西谷
華麗なるクリエイティビティ
アート、デザイン、ハンドメイド、舞台…南河内のクリエイターや、イベントに注目します!

火 14:00~14:54 NAVI/林
命を守る防災ステーション
南河内の防災に関わる、いろいろな情報をお届けします。

火 【第1・3火曜】18:00~18:54 NAVI/茅原・井阪
井阪ちはらのネイチャーウォッチング
井阪あゆみさんとパーソナリティ茅原琢瑛が、南河内における、季節の自然を観察して楽しめます。

水 10:00~10:54 NAVI/林
みんなで学校
学童・生徒、先生、保護者、地域住民など、いろいろな立場から「学校」を考えてみます。

水 12:00~12:54 【提供:大阪府障害者福祉事業団】NAVI/田村
虹色笑顔は幸せ色
障害の有無にかかわらず、誰もがイキイキと毎日を送ってほしいというエールをお届けします。

水 【第4水曜】16:00~16:54 【提供:yayatキヲコエテ】NAVI/田村
トキヲコエテ、障がいコエテ
生きづらさ、働きづらさを感じる方を応援する「トキヲコエテ」が「最初の一步」をご提案します。

木 【第2木曜】10:00~10:54 【提供:阪南大学 経済学部】NAVI/汐月
阪南大学 経済学部生 すずはの涼しい風
阪南大学 経済学部 中西正行ゼミの学生「すずは」さんの取り組みを、ご紹介いたします。

木 【第1・3・4木曜】10:00~10:54 【第2木曜】11:00~11:54 NAVI/汐月
おぐしみきのあちこち南河内
「唯一無二の地域ライター」と呼ばれる、おぐしみきさんと万代正平さんが南河内を歩き回って集めた色々な情報をじっくりと掘り下げてみます。

木 【第1木曜】12:00~12:54 【提供:メガネの金剛】NAVI/甲斐
ほちよはしの補聴器ラジオ
齢を重ねると皆、お世話になる「補聴器」ですが、馴染めない、使いにくい、とお悩みになる方が多いようです。「ほちよはし」と呼ばれる、補聴器のスペシャリスト、大橋直也さんが「使い方のコツ」を詳しく伝授してくれます。

木 【第2・4木曜】13:00~13:54 【提供:社会福祉法人河内長野市社会福祉協議会】NAVI/甲斐
つながる笑顔で、生きがいづくり
河内長野市で社会的な活動をされている企業・団体・個人について、その活動内容をご紹介します。

木 【第1・3木曜】15:00~15:54 【提供:とんかつの山田屋】NAVI/小笠
富活(とんかつ)!笑顔へのレシピ
富田林で頑張っている方々を紹介したり、日ごころ疑問に感じることを取り上げて、富田林の未来について考えます。

木 16:00~16:54 再放送(土)12:00~12:54 NAVI/小笠
歴史そうだったのか探検隊 アーカイブ特選 (日)12:00~12:54
南河内の歴史を探ります。皆が知らない意外な事実が掘り起こされるかもしれません。

金 【第2金曜】10:00~10:54 NAVI/松岡
久坂部羊の"受け入れる人生"
医師で作家の久坂部羊さんが、ご自身の作品などを通して"受け入れる人生"について、語ります。

金 15:00~15:54 NAVI/林
市民の広場 隣のあなたは今何してる?
市民の様々な活動を取材して、また、スタジオ出演していただいて、その内容についてお伝えします。お隣さんは凄いかも。

土 10:00~10:54 再放送(火)16:00~16:54 NAVI/小笠
おもしろクラシック音楽入門
クラシック音楽の聴きどころを分かりやすく解説します。楽曲の背景、作曲家のお話などを交えます。

日 10:00~10:54 NAVI/松岡
奥河内わくわく亭
奥河内の街角からお届けする、笑い人情のひととき。耳から笑顔になる時間をご一緒に。

日 16:00~16:54 再放送(火)14:00~14:54 NAVI/小笠
吹奏楽の楽しい仲間たち
吹奏楽やプラスバンドを楽しむ、地域の方々をご紹介します、その魅力を探ります。

月~金 【毎:月・水・木・金/第2・4火曜】18:00~18:54 DJ/瀬沢
DJタイム
さまざまなジャンルの音楽を取り上げて、代表的なアーティストや個性的なアーティストを、アルバムを中心に紹介します。

パーソナリティ 3つの質問 聞いてみた!!

Q

- 1 あなたが好きなこの地域の場所や風景を教えてください! またその理由を知りたいです。
- 2 ラジオで話すときの驚いたエピソードを1つ教えてください!
- 3 子供のころのような夢を描いていたか教えてください!

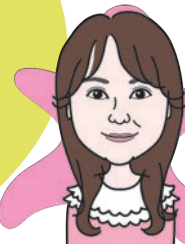

小笠 智子
Ogasa Tomoko

- 1 太子町に向かって喜志大橋を渡るときに目の前に広がる壮大な風景が大好きです♥ 高い建物がないので、葛城金剛山地のパノラマな景色が広がり、うわー美しいなーと毎回感動しています♥
- 2 それはまさに今日(6月6日)おこりました☺「お弁当を買ってきてもらって今2階にあるんです」と話していたら、某S氏が放送中にも関わらず、2階からお弁当を持ってきて、「こんなお弁当だよ」って。あまりの自由に、奥河内ラジオの真髄を垣間見ました☺
- 3 歌が得意なので、歌手になりたかった☺そして社会を良くしたいとも思っていたので、総理大臣にもなりたかった☺どちらもまだあきらめてません☺ 声を使って自分の意見を話せる今のパーソナリティは、夢が半分叶ってる!?あと一歩☺

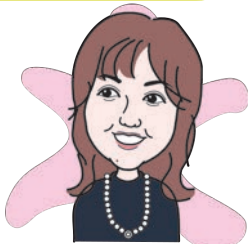

甲斐 由紀
Kai Yuki

- 1 観心寺内のある場所です。圧倒的な生命力で私の中の塊を昇華し、優しく包みこんで、もう一度上を向かせてくれる特別な空間です。
- 2 30秒あると思ったら10秒前だったり、話ききったと思ったら3分あったり。ミキサールームは時空の歪みを感じる…おそろしい。
- 3 日本語教師、今なら、夢を諦めて立ち止まった過去の自分に「大丈夫だからやりなさい!」と声をかけ、そっと引き上げてあげたいです。



林 かよこ
Hayashi Kayoko

- 1 結婚して移り住んだ頃の千代田駅は、素朴な郊外の駅でした。改札を通り電車へ走って飛び乗れたころ。駅員さんも親切でのんびりした風情が懐かしいな〜。
- 2 曲のスイッチを入れても音が出ないハプニングは時々あります。前奏前の無音の数秒間は、今でも慌てます。必ず曲の確認をしないといけないですね。
- 3 昔、親に連れられタレント養成所に行っていました。実は偽プロダクションだったそうで、新聞に事件として載ったとか。何も覚えていませんが懐かしい思い出です。



汐月 さやか
Shiotsuki Sayaka

- 1 観心寺へ向かう途中の遊歩道から見える雄大な山の景色です。山の麓に畑もあるので、足をとめてしまいます。懐かしい風景で歩いていける場所なので好きなところです。
- 2 放送をしながら、次にかけるCDを準備しようと思いついてケースを開けたらCDが入ってなかったときです。フリーズして頭が真っ白になりました。
- 3 漫画雑誌のりぼんで連載していた「ご近所物語」を読んでデザイナーに憧れていました。

- 1 平日の富田林寺内町は人通りが少なく、江戸時代にタイムスリップした感覚になります。ゆったりした時空に浸り、日頃の忙しさを忘れることができます!
- 2 次のCDかけようと思ったら、2階のCDプレイヤーに残ったままだったり、準備万端と思っていたのにCDケースを開けたら中味なかった! ことはありました。
- 3 小学生の頃は、現実が見えてなかったのでも「ピアニスト」。中学でラジオにハマって放送部にも入って「DJ」かな〜? 怪奇現象を解明する? 研究者にも憧れてました。



松岡 智子
Matsuoka Tomoko

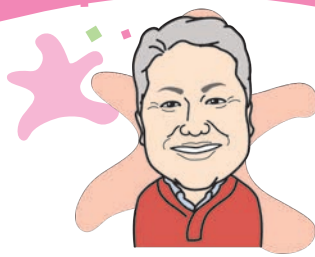

茅原 琢瑞
Chihara Takuzui

- 1 千早の棚田からちょっと上がった所の農道です。何もない所ですが、金剛生駒連山から大阪市内方面360度眺める事ができます。自分が景色の真ん中にいるような気にさせてくれます。
- 2 準備万端でスタートしたつもりが曲をかけようとしたらケースの中が空っぽでした。大慌てでとりあえず無難なビートルズの曲をかけて難を逃れました。
- 3 お寺の小僧か空を自由に飛ばすスーパーマン。



戎 和子
Ebisu Kazuko

- 1 岩湧山山頂から見える海。元旦にご来光を見に行った時に見た景色で、河内長野から海が見える事に感動したからです。
- 2 こんな事、あんな事を言いたいと考えて準備しているつもりなのにマイクの前にすると言葉がうまく出てこない…思っている以上に時間を持て余してしまう事にビックリしています。
- 3 子供のころから今でもずっと描いている夢はバンドになる事です。いっぱい食べてゴロゴロしていてもかわいいと言われたいから。



田村 周
Tamura Syu

- 1 富田林市にある寺内町です! 着物を着て、お出掛けするとタイムスリップしたみたいで、楽しいです。他にも、美味しいごはんや素敵なお店がたくさんあります。
- 2 子供の時に大好きだったお店の話をした時に名前が変わっていたこと!
- 3 理科の先生になろうとしてました。小学校の理科の先生が楽しく授業する姿に憧れました。



上野 晃司
Ueno Koji

- 1 青葉台から南ヶ丘に向かう道の桜並木。特別な思い出はないですが、子供の頃からここで40回以上見てきた春の変わらない風景の1つ。
- 2 「旅」をテーマとした番組の最後の曲を間違えて流してしまいましたが、流れた曲がたまたま「My Way」で、予定より遥かに壮大で深い終わり方になった時は驚きました。
- 3 宇宙刑事とか野球選手とか歌手とか。とにかくテレビやラジオに出演する人に憧れてました。全国的に有名ではないけど、身の丈以上には夢を叶えてると思います。



濱崎 ゆうこ
Hamasaki Yuko

- 1 富田林寺内町・河内長野市西條酒造 近辺。江戸時代の建物が並び、タイムスリップしたみたいワクワクするから。
- 2 番組内で流す曲を間違えた時、CDケースはそのアーティストなのに、CD盤が違った☺それからは、必ずチェックします。
- 3 獣医になって、牧場主になる。どちらも叶わず、人前で話すのが苦手なのにパーソナリティに抜擢頂き、今の夢は奥河内地区を盛り上げる事。



瀬沢 真理
Sezawa Makoto

- 1 美加の台の散策路は、北東に夜明けの金剛山、北にあべのハルカス、北西に大阪湾と六甲山のコントラストが広がります。日本全国の住宅地で、これほど美しい眺望の(車が進入できない)散策路を持つところは少ないですね。
- 2 スタジオのガラスの向こうに見えるリスナーの皆さんの反応です。放送中、いきなりドアを開けて入って来ようとする方が意外に多い。
- 3 南極や富士山山頂で、観測する「気象観測員」になりたかったです。



西谷 優花
Nishitani Yuka

- 1 夜の喜志大橋(ラ・ムー太子店付近の橋)が好きです。大きなライトの光が沢山輝いている様子里、毎回心が動かされます。
- 2 好きな曲をかけた際、テンションが上がって歌っていたら、マイクがONになっていることに気づいた時、小音だったことが救い。
- 3 昔から絵を描くことが好きだったので、漠然と芸術の道を思い描いていましたが、卒園アルバム「将来の夢」には、「プレゼントやさん」という謎の職業を書いていました(笑)

奥河内ラジオClub って何?

奥河内ラジオ Clubとは…

奥河内ラジオリスナー・ファンと
地域のお店を繋ぐ会員組織です!



奥河内ラジオClub会員とは?

Club会員カードを発行していただくと、
マガジンやHPに掲載されている特典を
受けられる会員制度です!!

申込に関する
詳細はP33・34へ!



奥河内ラジオClub加盟店とは?

- 奥河内ラジオClubMagazineに情報掲載。
- 週1回60秒程度の生コメントでお店紹介!!
- 月1回お店をレポート!
- フリートークでのご紹介!!

加盟店の詳細は
P13へ!



奥河内ラジオClub に関するお問い合わせは

TEL FAX **0721-65-0424** Email info@okukawachi.co.jp

〒586-0046 大阪府河内長野市巾添町3-1 カタヤビル

お得益っぱい! 加盟店紹介 INFORMATION



このステッカーが
めじるしです!

店舗の外観・店内・おすすめ
の商品などのイメージです

加盟店 ページの 見方



お店の名称

奥河内ラジオ

「ヒトがつながる、マチがひろがる」
奥河内ラジオはコミュニティ放送局。
使命は、南河内エリアの情報をリアルタイムで発
信して、まちを元気にすること。
また、南河内エリア限定の防災メディアとしての
役割を担っています。

お店の紹介文

お店の情報

0721-65-0424

住 河内長野市巾添町3-1 カタヤビル
営 7:00~21:00
休 なし
P あり(3台)

特典の内容が
入ります…★1

特典 お店独自の特典や
耳寄り情報が載ります



お店の情報が詳しく
掲載されたサイトへ
移動します

★1)原則としてお店をご利用された方を対象とし、会員証を提示されたご本人のみ有効とします。
今号記載特典の有効期限は2026年7月1日~9月30日まで

NEW
新しく5店舗が
加盟店に
かわりました!

ぜひ、活用くださいー!

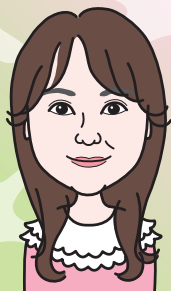

Relax 河内長野店

1999年の創業より、手から伝わるおもてなしの心を大切に日々取り組んでおります。4種類のメニューは、お疲れやお好みに合わせて自由に組み合わせ可能です。アロマ香る癒しの空間で極上のリラクゼーションをお楽しみください★

0721-56-5625

河内長野市本町29-9 南海「河内長野駅」改札内
10:00~21:00
なし
あり

特典 40分以上のお客様にオリジナルグッズプレゼント、ハーブティーサービス(8月末日まで)



Café コトノハ

河南町で栽培されたお米や野菜を使った料理やかつおとこんぶで出汁をとったお味噌汁を真心こめてご提供しています。手作りのデザートも数種類ご用意しております。皆様のご来店をおまちしております。

0721-55-2627

大阪府河内郡河南町大字一須賀152-1F
8:00~16:00 (LO.15:30)
休 毎週木曜日、12月30日~1月3日
あり(8台)

特典 お食事していただいた方にミニソフトクリームまたはミニアイスクリームをプレゼントいたします



一般社団法人 サトスポ

「カラダを動かそう!ココロがハッピーに!」をモットーに、からだを楽しく動かすことを通し、お子様たちの「やってみよう」という気持ちに寄り添い、その可能性を最大限に引き出し、エンパワメントしていきます。そしてその想いをご家族はじめ、お子様たちに関わるすべての方達と共有し、幸せを感じていくことを目指しています。

0721-70-7710

大阪府河内長野市長野町4-9-2A203
月-金 11:00~19:00、土日祝 10:00~18:00
火曜、第1・2・3・5木曜、第4・5日曜
なし

特典 入会前体験2回無料



生鮮市場richばんばん

生鮮3品目の鮮度、品質、品揃えが充実。農産物、水産物は毎日中央卸売り市場より鮮度抜群の品を直送販売。精肉売場では職人が毎日店内作業場、カット製造、寿司、惣菜も手作りにこだわり、全て店内加工品を販売。

0721-52-5000

河内長野市木戸西町2丁目1-20
9:30~19:30
火曜、第1・2・3・5木曜、第4・5日曜
あり

特典 火15:30~19:00迄カード提示にて5%引き

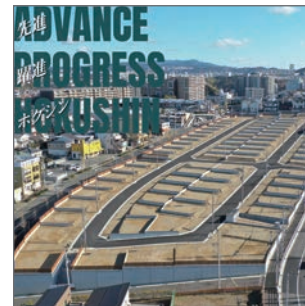

ホクシン建設株式会社

河内長野に根ざし、まちの土台となる造成工事を専門に手掛けてきました。最新のICT技術を駆使し、赤峰産業用地などの開発を通じて、このまちの未来をしっかりと支え、豊かな街づくりに貢献します。

0721-62-5735

河内長野市楠町東1752-1
8:30~17:00
土・日・祝
あり

**奥河内ラジオを
応援しています!**



稲次啓介税理士事務所

千代田駅から徒歩3分の場所で税理士業を営んでおります稲次啓介税理士事務所です。弊所は相続税申告や相続税対策に特化しております。大切な資産と遺志を後世に引き継ぐため、お気軽にご相談くださいませ。

0721-22-5440

河内長野市木戸西町2-1-23
千代田セントラルビル3階
9:00~16:00 土・日・祝
なし

特典 初回面談(30分)無料



しんさんの店 一笑

千代田駅から徒歩3分。赤いテントが目印。料理は全て店主の手作りです。飲食の有無に関わらず利用できるフリースペースもあり、お気軽にお立ち寄り下さい。鹿児島県出水市観光案内・女子サッカー「スぺランツァ大阪」の紹介コーナーもあります。

090-3678-8590

河内長野市木戸西町2丁目1-33
10:00~23:00(LO.22:00)
水曜日のみ16:00~23:00(LO.22:00)
不定休 あり

特典 付出し無料



手打ちうどん 初太

昭和51年開業以来、地元の皆様を支えられ愛されてきた、ふわふわもちっぴりで馴染みの手打ちうどん初太です。毎日毎日こだわり続けるお出汁と手打ちのおうどん。今日も、やさしさいっぱいのお味をお待ちしてますね。

0721-25-1528

大阪府富田林市甲田3丁目2-31
11:00~21:00
第3月曜日
あり(24台)

特典 お食事の方に、アルコールまたは、ソフトドリンク一杯プレゼント

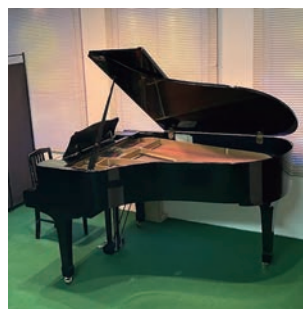

EMS総合音楽院

地域の方に支えられ52年。河内長野校、千代田校共に駅から徒歩2分。お子様からシニアの方まで幅広く学ばれています。楽器、歌にご興味のある方、まずは体験レッスンを。ピアノ・バイオリン・フルート・ギター・声楽・ボイトレ(千代田校はピアノコースのみ)

0721-56-3005

河内長野市長野町4-9-4すやビル5F(河内長野校)
11:00~21:00
日曜日
なし

特典 無料体験レッスン 入会金半額(5000円)



大阪南法律事務所

当事務所は、それぞれ得意分野を持った弁護士が各事件に取り組んでいます。事務所は駅に隣接するショッピングセンターの中にあり、非常にアクセスしやすい場所にあります(ノパティながのの駐車場利用2時間無料)。

0721-52-6603

河内長野市長野町5-1/パティながの南館3F
9:30~17:30
土・日・祝
あり

**奥河内ラジオを
応援しています!**



税理士法人まごころパートナーズ

[お客様の要望をお聞きして、税金の問題の解決をサポートいたします] 申告手続きを丁寧に誠実に進め、お客様から信頼されるパートナーでありたいと考えています。皆様のお越しを心よりお待ちしております。

0721-53-8181

河内長野市長野町4-9-4すやビル3階
9:00~17:00
土・日・祝・お盆・年末年始
あり(複数台)

特典 60分相談無料



ラーズリヴァーサル

河内長野駅前ビル テナント募集中! 阿倍野区の不動産会社ですが、大阪府下全域対応しております。不動産即金買取・秘密厳守・相続遺品整理・任意売却・建築・リフォーム・賃貸・空き家の活用などワンストップでお手伝いさせていただきます。どんな事でもご相談ください。

06-6629-3999

大阪府阿倍野区昭和町5-5-28三谷ビル501
10:00~18:00
日・祝
あり

特典 河内長野駅前テナントビル限定 仲介手数料なし。 今なら、1か月の家賃が無料!



メガネの金剛

問診から測定、フィッティングまで徹底。データと体験をもとに「本当に合う」メガネと補聴器をご提案。試して納得して選べる安心のサポート体制です。初めての方でも分かりやすく丁寧にご説明いたします。

0721-53-0353

河内長野市本町24-1 ノバティながの北館3F
10:00~19:00
毎月第1水曜日、第3水曜日
あり

特典 メガネ、補聴器の初回ご相談で メガネジャンププレゼント



秀平.406

河内長野駅徒歩1分! 気軽に海鮮や焼き鳥、創作料理が楽しめるお店。金剛山登山の帰りの立ち寄りスポット。各種宴会ご予約受付中。ランチタイムはボリューム満点の定食もあります。アルバイト・正社員も募集中!

0721-56-1888

河内長野市本町29-26
11:30~24:00
第一第三火曜・水曜
不定休
あり

特典 ドリンク一杯サービス ※14時以降の特典です



アローラル三共住販

イルカがロゴの住宅会社。河内長野市を拠点とし南河内地区で新築戸建を中心に販売と施工を行っています。自社ブランドであるアローラホームは耐震性能と断熱性能に優れた住宅です。家を建てるならアローラホームのモデルハウス会場にぜひお越しになって下さい。

0721-53-7977

河内長野市原町5-1-1三共原町ビル
9:00~20:00
11:30~24:00
第一第三火曜・水曜
あり

特典 モデルハウス見学で、アローラホームのオリジナルグッズプレゼント



株式会社 慶

河内長野市を中心に大阪・近畿・全国で総合解体工事・外構工事・土木工事と幅広く対応しております。お見積りは無料ですので何時でもお気軽にご相談ください。建て替え工事や空き家の解体工事、遺品整理不用品の買取や処分も承ります。すべて任せて「ヨシ」

0721-50-4411

河内長野市原町4丁目1-1
9:00~17:00
日・祝
あり

奥河内ラジオを 応援しています!



てんとう虫パーク

2002年開店の、スポーツ&アミューズメント施設。様々な遊びをご家族や友人と一緒に楽しめます。スポーツスクール(トランポリン、テニス、パドミントン、パッチェン)もあり、健康的な毎日にオススメです!

0721-52-0225

河内長野市原町4-2-3
9:00~26:00(土日祝は7:00~)
なし
あり

特典 スポーツスクール 体験1回無料

加盟店



サン・リード

地域の人のつながりで不動産・リフォームの仕事を生んでいく。小さなことも気軽に相談してもらえる存在でありたい。10年先も20年先も、永年より添うパートナーとして責任を持った誠実な業務をお約束します。

0721-55-3557

河内長野市千代田南町4-8
9:00~18:00
不動産部:水曜日 工務部:日曜日
あり

特典 お見積り依頼時 カード提示で 粗品プレゼント



地域支援センターあゆみ

障がいをお持ちの方、御本人さま、保護者の方などなでも御一報下さい。1.相談支援センター(キタヤタクミ) 2.児童発達支援..放課後等デイサービス(キタヤテルコ) 3.就労継続支援A型(キタヤサトシ) 4.生活介護つばみ(ヨコハマショウ)

0721-56-7311

河内長野市原町3-10-13
9:00~17:00
日
あり

特典 相談・書道体験無料



クレイ

有機土 THEO(ジオ)と有機肥料 oiTHEO(オイジオ)は、1gあたり6億個以上の微生物が作物の生育をサポートし、完全有機でありながら化学肥料に匹敵するパフォーマンスを発揮します。OMJ認証を取得した安心・安全な土と肥料です。

0721-53-1965

河内長野市原町1-3-7
9:00~17:00
土・日・祝
あり

花器メーカーが お届けする完全有機土【ジオ】



河内長野貨物運送

昭和37年創業し、鋼材の輸送を中心に事業を展開。長年の経験や実績をマニュアルとして文書化するなど、安全安心、コンプライアンスの徹底をはかっています。また、倉庫サービスや車両整備、カスタムパーツ販売もしています。

0721-52-3330

河内長野市原町1-19-3
8:00~17:00
土・日・祝
あり

WEBにて 求人案内掲載中!

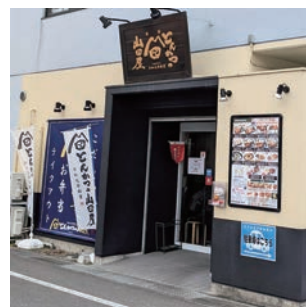

とんかつの山田屋

とんかつの山田屋は令和元年に富田林から南河内の皆様に美味しいとんかつを味わっていただきたくオープンしました。地域の行事やイベント等の大量注文、オーダブルもご予算に合わせてお受けいたします。富田林本店(富田林市西板持町8-2-22)もございます。

0721-69-5529

河内長野市西之山町10-21
平日11:00~14:00 16:00~19:00
土・祝日11:00~19:00
水・日 あり

特典 500円以上のお弁当1個につき50円引き※富田林本店でも利用可



M&C キタバ薬局

キタバ薬局河内長野店は、有資格者が常駐しており(薬剤師・管理栄養士・登録販売者・ケアマネジャー・福祉用具選定相談員・介護福祉士)健康、美容、介護の相談窓口を行っております。お悩みなどいつでもご相談できる相談薬局です。

0721-50-0016

河内長野市西之山町7-2
9:00~20:00(土日祝9:00~18:00)
なし
あり

特典 1,000円以上の購入で ディッシュ箱プレゼント (河内長野店のみ)

加盟店



福祉用具 つるとかめ

「必要な時に必要なものを必要な方へ」これまで暮らされてきたご自宅で、安心かつ安全に今まで通り在宅生活が送れるように提案させていただきます。介護保険で補助金が給付される福祉用具もありますので、お困りごとがありましたら、まずはご相談から!また富田林にもお店がありますので、お近くのお店にご相談ください。

0721-54-0033

河内長野市西之山町11-16
9:00~18:00
土日祝・年末年始・お盆
あり(1台)

特典 くつ・杖・ノルディックポールの来店購入5%引き



笑足

靴の笑足です。丁寧な足型計測とカウンセリングで足が元気になる靴選びをご提案します。国内外問わず手作りの靴を取り揃えています。外反母趾、巻爪、腰痛、膝痛、タコ、魚の目も靴の見直しから改善する事も多いのでぜひご相談下さい。足計測無料でさせていただきます。

0721-56-8917

河内長野市西之山町10-32
10:00~18:00
火
不定休
あり(2台)

特典 セミオーダーインソール 11000円→9900円 お一人様1セット限り



おたからや 河内長野市役所前

安心・丁寧・そして納得の買取り店おたからや。お品物は1点1点金額を提示し、決して押し買いをしないことをお約束。初めてのご利用は不安がいっぱいだと思いますが、コンビニ感覚で是非お立ち寄り下さいませ。

0721-56-0505

河内長野市西之山町4-23
10:00~18:00
不定休
あり(店舗裏)

特典 買取の方、生活雑貨プレゼント!



オートバックス三日市店

オートバックス三日市店です。地域の皆様に愛されて営業しています。車検や車のメンテナンスならお任せください。店舗一同リスナーの皆様のご来店を心よりお待ちしております。

0721-63-9250

河内長野市喜多町153
10:00~19:00
火・不定休 HPをご覧ください
あり(20台)

特典 車検の無料見積サービス お気軽にご利用を!



(株)Nプロジェクト

車両販売・買取・整備・車検・修理などお客様の愛車をトータルサポート!自社精載車にて思わぬトラブルにも対応可能!些細な事でもお気軽にご来店・ご連絡ください!お客様と信頼関係を築ける車屋さんを目指しております!

0721-69-9686

河内長野市小塩町262
10:00~19:00
日・祝
あり

特典 オイル交換 500円引き



愛華セレモニーホール

河内長野市創業60有余年の実績と経済産業大臣認可の全日本葬祭業協同組合連合会加盟店の信頼とともに、葬儀の風習を大切にしながらも多様化する現代ニーズに合わせた葬儀をご提案致します。少人数での家族葬から50名を超える一般葬までご利用頂けます。

0120-441-104

河内長野市上原西町17-5
24時間
年中無休
あり(50台)

特典 葬儀ご利用の際カード提示でQUOカード ¥1000分進呈



和菓子 千幕里庵

平成3年創業、栗三笠を看板商品に地元の人々に愛されて35年続けてこさせていただきました。これからも季節の感覚を大切にしてお菓子を造り続けてまいります。

0721-56-5322

河内長野市昭栄町1-29
9:00~18:00
月・火・その他臨時休業あり
あり(3台)

特典 カード提示で5%引き (現金支払いのみ)



合同会社デジタルリアン

クリエイターやゲーム、オフィス向けのBTO(受注生産)パソコンの製造を行っております。音響や映像、ネットワーク環境に詳しいスタッフが、快適なパソコン空間の構築を致します。パソコンに関連した、オーディオ、映像、音響の構築の際は何卒よろしくお願いたします!

090-1152-3700

河内長野市昭栄町10-14-105
10:00~終了まで
なし
なし(近隣にコインパーキングあり)

特典 現地でご相談・見積もり無料



土政建材店

「解体工事?それだったら土政やん!」どんな建物でも対応してます。お電話下さい!ご相談・お見積りすべて無料 建て替えや空き家の解体、遺品整理や不用品の処分もおまかせ下さい!

0721-53-3128

河内長野市栄町10-28
9:00~17:00
日・祝
あり

特典 ご成約時に値引きあり



山中デンキ/アトム電器美加の台店

家電の販売や取付工事、電気工事、リフォーム工事などを行っています。電球を交換したりなど小さなことから動いていますので、おうちや電気のごで気になるところがあれば、お気軽にご相談ください。

0721-63-3455

河内長野市美加の台2-28-3
9:00~19:00
日・祝
あり(2台)

特典 3万円以上お買い上げの方に粗品プレゼント



Boo

外壁・屋根塗装/防水工事/リフォーム/エコキュート取替なら地域密着の株式会社Booへお任せください!お見積り・ご相談無料!お家の悩み何でもお気軽にご相談ください!

0120-79-2800

【南大阪営業所】河内長野市美加の台1-36-7 デイリーカーナートはやし敷地内
【河内長野ショールーム】河内長野市喜多町663 イズメ河内長野店3F
【南大阪営業所】9:00~17:00
【河内長野ショールーム】10:00~18:00
年末年始 あり

特典 見積りを依頼していただいた方に500円のQUOカード進呈



STUDIO999

2003年に河内長野初のレコーディングスタジオとしてOPEN。2006年には、28畳で天井高3.8mの檜張ダンススタジオも完成。ドローン撮影も含め、地域の皆様のニーズにお応えしてまいります。

0721-64-0999

河内長野市東片添町15-6
9:00~25:00
なし
あり(10台)

特典 2時間以降のスタジオ代半額



株式会社 森永造園

昔から木や動物が好きで造園屋をする事が夢でした。樹木医資格も取得し街路樹の診断もしています。外構工事にも力を入れており、自分で手がけた自宅のアプローチも参考にしてください。(HPでもご覧いただけます) 素敵な庭作りをお手伝いさせていただきます。

0721-63-5152

河内長野市 中片添町22-2
8:00~17:00
不定休
あり(2台)

特典 注文していただいた方 粗品プレゼント



(株)浦研磨工業所

三日市町にあるステンレスパイプの切断と研磨の工場です。お風呂場のパイプなどを主に扱っています。今の社長は3代目で、祖父がハサミ屋からスタートし昭和40年代に今の形態にシフトしました。モリ工業の協力会社でもあります。

0721-64-1118

河内長野市 三日市町129-2
8:00~17:00
休 土・日・祝
あり

奥河内ラジオを 応援しています!



山本自動車整備工場

三日市町で三代続く、地域に根差した自動車整備工場です。作業内容や料金、かかる日数など、懇切丁寧にご説明させていただきます。また、新車・中古車の販売もしていますので、お気軽にご相談ください。

0721-62-6441

河内長野市 三日市町193-1
9:00~17:00
休 日・祝 ※臨時休業あり
あり

特典 オイル交換 総額から5%引き



寺ヶ池公園

大阪府河内長野市にある市の総合公園です。季節ごとに美しい花々が咲き、フォトスポットとしてもSNSで話題になっております。イベント情報はHPやInstagramをご覧ください。

0721-56-2111

河内長野市 小山田町674-5
9:00~17:30
休 年末年始
あり

特典 対象イベントで ノベルティをプレゼント



医療法人弘生会 老寿やすらぎ病院

当院は河内長野市小山田町にある療養のための長期入院ができる医療療養型の病院です。穏やかな毎日をお送りいただき、ご家族の皆さまが何度も面会に来たくなる病院づくりに取り組んでいます。病院見学、入院相談など随時受付しております。お気軽に、お問い合わせください。

0721-55-0200

河内長野市 小山田町379-5
9:00~17:00
休 日・祝
あり(80台)

医療療養病床(内科) 281床



河内長野市公園緑化協会

河内長野市の都市公園279箇所を管理をしています。「お家の近くの公園でイベントをやりたい!」「公園の遊具が壊れているのだけど。」等々、公園の相談ことは河内長野市公園緑化協会までご連絡ください。

0721-56-1155

河内長野市 小山田町674-5
9:00~17:30
休 年末年始・土・日・祝
あり

特典 アンケートを 答えていただいた方に 花の種プレゼント



(株)オオハシ

1958年創業の老舗工場。自動車関連メーカー向け部品の加工などを中心に事業を行っています。ISO9001を取得し品質管理の充実をはかっているほか、現在はカーボンニュートラルの実現を目指し、SDGsにも取り組んでいます。

0721-63-5338

河内長野市 三日市町550
8:00~17:00
休 日・その他
あり

奥河内ラジオを 応援しています!



ヤナセ薬局

河内長野市に3店舗展開している調剤薬局です。処方箋の取り扱いだけでなく、在宅訪問や、お薬の相談、健康サポート等もしているので気軽にお越し下さい。地域の皆様に寄り添う薬剤師が対応します。

0721-63-5854

河内長野市 南花台1-17-11
休 日・祝
月火水金 9:00~20:00
水 9:00~18:00
土 9:00~13:00 ※店舗ごとに異なります

奥河内ラジオを 応援しています!



日本農薬株式会社 総合研究所

当社は1928年に国内初の農薬専門メーカーとして創立され、世界に通用する農薬開発を通じて農作物の安定生産に貢献できるよう、河内長野市内で日々研究活動に取り組んでいます。

0721-56-9000

河内長野市 小山田町345
休 8:30~17:00
休 土・日・祝
あり

奥河内ラジオを 応援しています!



炭火焼鳥ときわや

「家族」をテーマにお酒の飲めない方も、お食事だけでも、お一人様でもお気軽にお立ち寄りいただける食事を重視した炭火焼鳥専門店です。お昼もお持ち帰りできます。ソフトドリンク全て無料!お待ちしております!!

0723-66-4561

大阪狭山市 半田6-1129-3
休 11:00~13:00 17:00~22:00
休 月
あり(4台)

特典 生ビール一杯 サービス!

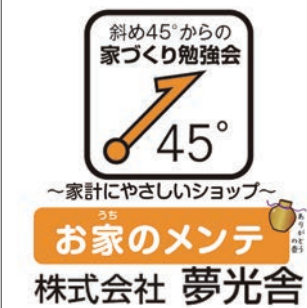

天然木の家 株式会社夢光舎

理想の乾燥木材(オリジナル)が放つ癒しの空気感を、小さなリフォームからでも知って頂ければと思います。モデルハウスで体感して下さい。☆建替え・リフォーム・木製家具・備品販売 お客様と一緒に「価値ある家を作りましょう」

072-220-2099

大阪狭山市 半田3-473-4
休 10:00~12:00 14:00~16:00
休 相談会や勉強会は電話予約にて
休 水
あり(1台)

特典 木製家具(オリジナル) 10%OFF



黒毛和牛焼肉ビーファーズさやま牧場

鹿児島県産ブランド牛「薩摩牛」をメインに提供する焼肉店。自社牧場で育てあげた自慢のお肉をご堪能下さい。個室のお席もあります!お子様に居心地の良い座敷席もあります!宴会場も完備しており最大50名様までご利用いただけます!

072-365-4129

大阪狭山市 菜葉木5丁目-695
休 平日17:00~23:00 土日祝11:30~23:00
休 なし
あり(48台)

特典 はじめのドリンク1杯サービス (人数最大4名まで)



佐藤ぶどう園

シャインマスカット、巨峰や大阪オリジナル「虹の雫」など多彩なぶどうを栽培し、7月からデラウェア、下旬にはシャインマスカットが販売される。購入の場合は下記に電話を。オーナーの佐藤さんが熟長を務め、ぶどう栽培のノウハウを学べる「ぶどう塾」が人気。講座の受付は9月から始まる。

090-8378-2072

富田林市伏見堂1004-229 ※ぶどう園は太子町にあります 9:00~17:00 ※日によって変動あり。雨天は休みの可能性あり

特典 二房購入で一房プレゼント ※プレゼントの品種は選べません

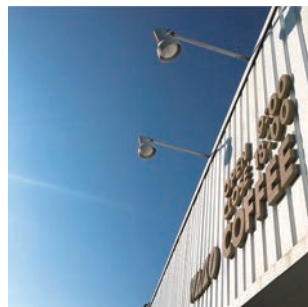

WAKO COFFEE

WAKO COFFEEは厳選した豆を丁寧に焙煎し、豊かな香りと深い味わいのコーヒーを提供する専門店です。毎月入れ替わる多種多様なコーヒーは、常に新鮮な発見と驚きを。心安らぐ至福の時間を届けます。

0721-25-5111

富田林市中野町西2-86-2 9:00~17:00 12/31~1/4

特典 カード提示で、ドリップバッグ一つプレゼント



大衆鰻屋うな八

うまい鰻を獲りっぱい! 厳選した鰻をお手頃価格で! ふくら焼き上げた美味しい鰻。土佐屋戸海洋深層水使用の究極のタレ、お米は自家栽培の富田産ヒノカリ。170号線外環沿い、富田モーターズスクールさん隣です。大量注文や贈答品など、お気軽にご相談ください。夜の営業を始めました。ご来店お待ちしております。

0721-69-7997

富田林市寿町3-7-15 11:00~14:00 17:00~20:00

特典 ご飲食代100円引き



Sabi 和備佐備

築80年の古民家をリノベーションした古民家レストラン。厳選した和牛を使ったステーキランチが一番人気。メニュー5月に牛タンステーキ、6月にホルモン定食、ホルモン丼などもメニューに加わり、多彩な料理を楽しめる。また、薪割りや茶道の体験もできる日本文化施設といった一面や、不定期でわびさびマルシェも開催される。

0721-55-4500

富田林市佐備250 火~金 11:00~14:00(LO13:30) 土・日 11:00~15:00(LO14:00) ※BBQ等はご予約必須

特典 お食事された方 ソフトドリンク1杯無料

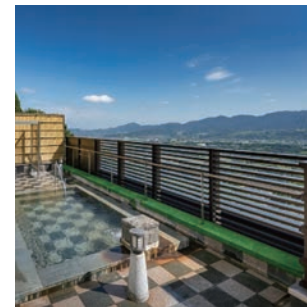

亀の井ホテル富田林

のどかな田園風景と金剛・大和葛城山を一望できる、開放的な露天風呂からのパノラマビューは絶景。自家源泉を使用した天然温泉で、心身ともにリフレッシュして過ごせます。日帰り温泉と一緒にランチも楽しめます。

0721-33-0700

富田林市龍泉880-1 日帰り入浴 11:00~15:00 火・金は14:00~15:00

特典 日帰り入浴料 100円引



大阪府障害者福祉事業団

障がい福祉をもっと、地域の当たり前に。私たちは、福祉(Fukushi)の「ヨロコビ」をもっとユニバーサル(Universal)に、つまり「当たり前」に楽しくしていただくネットワーク(Network)を地域につくっていくことを日々、目指しています。

0721-34-2181

富田林市甘南備216 9:00~17:30 土・日・祝

特典 施設見学や各種ボランティアに来ていただいた方に当法人の授産商品(焼き菓子等)を進呈

加盟店

加盟店

公式アプリでもお聴きいただけます!! QR code and illustration of a man in a suit.

11時 時報 瓦屋根 藤本窯業 屋根の専門施工会社 ふじもとようぎょう

古民家カフェゆうぶく 江戸末期160年の古民家カフェゆうぶくです。かつおや昆布をたっぷり使ったおだしでおでんやおうどんなど。人気のハンバーグ、おぼんざい色々。どうぞゆるりとしたお時間を過ごしていらして下さいませ。

住まいの健康を守る 塗装力 風美創 富田林市、河内長野市を中心に近隣エリアで住まいに関する塗装工事を行っております。

中国料理蓮花 中国料理蓮花では広東料理と四川料理をメインに本格中国料理を真心こめてご提供させていただいております。

YAKINIKUEN 忍関 富田林店 厚切りネギ包みタタキ発祥のお店が富田林に初出店!



道の駅かなん

気候風土豊かな河南町で栽培された農産物や、農産加工品が人気。特に夏のいちじく、冬のみかん、冬と春のいちごは大人気！野菜では、特産のなす、里芋を中心に年中を通して、多種多様な野菜を出荷しています。

0721-90-3911

〒 南河内郡河南町神山523-1
平日 9:00~17:00 土日祝 8:30~17:00
12/31~1/4
あり(40台)

特典 お買い物金額1,000円以上で50円引き



タナカファーム

飼育環境、えさ、水などにとことんこだわり、作り上げた卵がタナカファームの平飼い有精卵【喜味の鶏子】(きみのとりこ)です。安全なたまごは、安全な飼料から。子供たちが安心して食べられるたまごを作ることがタナカファームの願いです。

0721-93-4105

〒 南河内郡河南町上河内110
商品に「あすかてくるで」[道の駅ちはやあかさか]に
ございませ。P なし
不定休

特典 奥河内ラジオを応援しています!



結サロンなごみ

大阪・南河内の結婚相談所です。20~40代の独身男女はもちろん、お子さまの結婚を願う親御さまからのご相談も大歓迎です。出張での面談も柔軟に対応していますので、まずはお気軽にご相談ください。(相談は無料です。)

080-8522-4280

〒 南河内郡太子町
10:00~19:00
不定休
なし

特典 入会金 ¥20,000オフ



千早川マス釣り場

金剛山国定公園内にあり、季節を感じながらマス釣りが楽しめます。一般の釣り場の他、ルアーを楽しめる専用区も。釣った魚を買い取る目方釣りコースもあり、短時間でも釣りを楽しめます。釣った魚を塩焼きなど調理もさせていただきます。

0721-74-0116

〒 南河内郡千早赤阪村大字千早1262-4
8:30~17:00
なし
あり

特典 一日券・半日券を300円引き



株式会社 家工房

千早赤阪村にある小さな工務店です。家日和をテーマに、ご家族の暮らしを考えた住まいづくりを行っております。モデルハウス兼自宅で自宅開放やおうち教室などを開催しています。

0721-72-0177

〒 南河内郡千早赤阪村大字小吹68-95
9:00~17:00
不定休
あり

特典 木のトレープレゼント



藤原興産保険事務所

1978年創業生損保・カーリース事業の専門会社。個人・企業・学校を活動のフィールドとし、保険契約・事故対応・カーリース事業を展開。地域に活力を!子ども達が元気に挑戦し、諦めない強い心も育成。社長は教育委員のボランティア活動にも全力で取り組んでいます。

072-957-2161

〒 羽曳野市大黒241番20号
9:00~17:00
土・日・祝
あり

特典 交通事故・傷害事故・火災事故等の無料相談受付・保険契約の見直し相談(全て要予約)

加盟店

加盟店

公式アプリでもお聴きいただけます!!



ウッディハート

金剛山の「食」を余すことなく味わえる場所でありたい。こだわりから生まれたウッディハートの食材は「土地ならではのものがたくさん。生産物の地域性がしっかり反映された食材の価値、手作りで新鮮な金剛山ブランドの味を楽しむことができます。

0721-74-0911

〒 南河内郡千早赤阪村千早71
11:00~16:00(L.O 15:30)
月・金
あり(15台)

特典 オリジナルシールプレゼント



道の駅ちはやあかさか

人口5千人の大阪の小さな村にある小さな小さな道の駅。自然と共生し、その恵みを分かち合い「おすわけ」をいただく、循環型の社会を作りたいとお店づくりをしています。お客様にご提供するもの、お店づくりも、手づくりこだわり循環しつづける「くるくる、わくわくの道の駅」です。

0721-21-7557

〒 南河内郡千早赤阪村大字二河原27
9:00~17:00(ランチ10:00~15:00)
火(祝日営業)
あり(80台)

特典 平日に限り カフェメニュー5%OFF



ギャラリー住吉橋

ギャラリー住吉橋は、大阪府堺市に位置するアートギャラリーで、2017年にオープンしました。「アートを形に」をコンセプトに掲げ、作家の個性を生かし未来へ発信する場として、プロ・アマ問わず展覧会を開催しています。版画工房富蔵・銅版画にご興味がある方はぜひお越しくださいませ。

072-221-3535

〒 【ギャラリー住吉橋】堺市堺区住吉橋町2丁3-18
【版画工房富蔵】堺市南区富蔵176-3
【ギャラリー住吉橋】11:00~18:00 不定休 あり
【版画工房富蔵お問合せ先】Instagram:@printstudiotomikura

特典 使用料を5000円引き ※展示には審査がございます



太成学院大学

学生も社会人もシニアも輝ける!太成学院大学では「ビジネス・子ども・スポーツ・心理・看護」を学べます。無料シャトルバスを利用した通学便利なキャンパスで、大学生・科目等履修生として学びませんか?

072-362-3731

〒 堺市美原区平尾1060-1
9:00~17:00
土・日・祝日・大学休講日
あり

特典 奥河内ラジオを応援しています!

南大阪ラジコンショップ
初心者 初めての方 大歓迎
https://yy-rcclub.com

YYラジコン倶楽部

堺店店舗内にミニッツ用に初心者優先コースと上級者優先コースの2面完備で初めてでも安心です。スペアパーツも併設ショップで販売。和泉市に会員制オフロードコースも完備。調整等でお困りの際はご相談下さい。

072-284-9916

〒 堺市中区八田寺町481番9号2F
月~木:12:00~22:00 / 金:12:00~23:00
土:10:00~23:00 / 日:10:00~19:00
水曜日(月一連休あり) あり(共有350台)

特典 奥河内ラジオを応援しています!

いい店
みつけた

南河内の
オススメ店を
ご紹介!!



産経新聞 三日市販売所

河内長野市を盛り上げ、地域に密着した、新聞販売を目指しますので、よろしくお願ひします!

大阪府河内長野市小塩町60-1

☎ 090-3260-0003
🕒 10:00~18:00
🅐 5台
📅 日・祝

いい店みつけた! 南河内の
+ ホームドクター

掲載店舗・医院
大募集!!

お問合せはこちら

メール info@okukawachi.co.jp
電話 0721-65-0424

南河内の

+ ホームドクター



内科

石倉医院

河内長野市緑ヶ丘中町8-6

☎ 0721-54-4161

原則予約制	月	火	水	木	金	土
9:00~12:00	●	●	月2回	●	●	月2回
16:00~18:00	●	●	/	/	●	/

休診日

・日・祝
・水・木・土…要確認

少子高齢社会の中、40年を過ぎるニュータウンの緑ヶ丘がオールドタウン化し、診療所の役割も今まで通りでいいのかと悩みつつ、日々診療しています。奥河内ラジオが町の方向性を示し、活性化に繋がることを期待しています。



内科

小林診療所

河内長野市美加の台1-38-6

☎ 0721-63-3072

	月	火	水	木	金	土
9:30~12:15	●	●	●	/	●	●
16:30~19:15	●	●	●	/	●	/

休診日

・木
・土 午後
・日・祝

一般内科として、健診、癌検診、予防接種、慢性疾患の管理などをしております。土曜日は予約診療で糖尿病、腎臓病、甲状腺疾患を診察しております。



内科

消化器
内科

肛門科

森川クリニック

河内長野市北青葉台29-3

☎ 0721-62-1555

	月	火	水	木	金	土
9:00~11:30	●	●	●	●	●	●
17:30~19:00	●	●	/	●	●	/

休診日

・日・祝
・水・土 午後
・金・年末年始

青葉台センター前バス停下車すぐです。内科系診療と、訪問診療も行っています。



歯科

小児科

くにし歯科医院

河内長野市松ヶ丘中町1317-1

☎ 0721-55-6777

	月	火	水	木	金	土
9:00~12:30	●	●	●	●	●	▲
14:00~19:00	●	●	●	/	●	/

休診日

・日・祝
▲…9:00~13:00

当院は『よく噛める、長持ちする、綺麗な歯』をモットーに歯周病治療をメインに診療しています。義歯、インプラントを含む欠損修復による咬合機能回復、審美性を高めた治療にも取り組んでいます。お気軽にご相談ください。

奥河内ラジオClub 加盟店インデックス

[あいうえお順]

河内長野市

愛華セレモニーホール …… 18	河内長野市公園緑化協会 …… 20	日本農業株式会社 総合研究所 …… 19
アローラル三共住販 …… 16	クレイ …… 15	Boo …… 18
NEW 一般社団法人 サトスポ …… 13	サン・リード …… 15	福祉用具つとめ …… 17
稲次啓介税理士事務所 …… 14	秀平.406 …… 15	ホクシン建設 …… 14
医療法人弘生会 老寿やすらぎ病院 …… 20	NEW しんさんの店 一笑 …… 13	メガネの金剛 ノパティながの店 …… 15
EMS総合音楽院 …… 14	STUDIO999 …… 18	森永造園 …… 19
浦研磨工業所 …… 19	生鮮市場richばんばん …… 14	山中デンキ/アトム電器美加の台店 …… 18
Nプロジェクト …… 18	税理士法人まごころパートナーズ …… 14	山本自動車整備工場 …… 19
M&Cキタ薬局 …… 16	地域支援センターあゆみ …… 15	慶 …… 16
オートボックス三日市店 …… 18	土政建材店 …… 17	ヤナセ薬局 …… 19
オオハシ …… 19	デジタルリアン …… 17	ラーズリヴァーサル …… 15
大阪南法律事務所 …… 14	寺ヶ池公園 …… 20	NEW Relax 河内長野店 …… 13
おたからや 河内長野市役所前 …… 17	てんとう虫パーク 河内長野店 …… 16	和菓子 千草里庵 …… 17
河内長野貨物運送 …… 16	とんかつの山田屋 河内長野店 …… 16	笑足 …… 17

富田林市

大阪府障害者福祉事業団 …… 22	大阪狭山市	河内町
亀の井ホテル 富田林 …… 22	黒毛和牛焼肉ビーファーズさやま牧场 …… 20	NEW Café コノハ …… 13
風美創 …… 22	炭火焼鳥ときわや …… 20	タナカファーム …… 23
古民家カフェゆうぶく …… 21	夢光舎 …… 20	道の駅かなん …… 23
Sabi 和備佐備 …… 22	千早赤阪村	太子町
大衆鰻屋うな八 …… 21	家工房 …… 24	佐藤ぶどう園 …… 21
中国料理蓮花 …… 22	ウッディハート …… 23	結サロンなごみ …… 23
NEW 手打ちうどん 初太 …… 13	千早川マス釣り場 …… 24	
藤本窯業 …… 21	道の駅ちはやあかさか …… 23	
YAKINIKUEN 忍閑 富田林店 …… 22		
WAKO COFFEE …… 21		

羽曳野市

藤原興産保険事務所 …… 24	堺市
	ギャラリー住吉橋 …… 24
	太成学院大学 …… 24
	YYラジオコン倶楽部 …… 24



奥河内ラジオClub ☆

会 員 プ レ ゼ ン ト

●会員カード番号で当たるプレゼントです ●あなたのカード番号をチェックしてください
●抽選は7月25日(土)と8月25日(火)に行います ●当選者はホームページやInstagramなどで発表します

— 毎日違うお弁当とお惣菜のお店 —



今年の3月に千代田にオープンした南河内産のお野菜と国産食材を使った手作り弁当店「moguuu (モグー)」のお弁当とおかずの詰合せをプレゼント!

お惣菜と副菜のバランスが考えられた見た目を楽しいお弁当!



PRESENT
リッチなお弁当
1,220円(税込)

4名様

奥河内ラジオClub会員にプレゼント!

リッチなお弁当
2名様

おかず詰合せ
2名様

7月25日(土)抽選
▶合計4名様

8月25日(火)抽選
▶合計4名様

4名様

PRESENT
おかず詰合せ
990円(税込)



写真は例です。
メニューは全て日替わりの為、お渡し当日の内容になります。

保存料不使用で、
できるだけ無添加!



無料でゲット!
「Club会員カード」
ベントウショップ モグー
「リッチなお弁当」「おかず詰合せ」
プレゼントのチャンスを手に入れるために、
いますぐ、奥河内ラジオClub会員になって
抽選をお待ちください。

BENTO SHOP moguuu
ベントウショップ モグー
TEL 070-1340-2478
河内長野市木戸西町3-1-10 小坂ビル1階
営 10:30~14:00(無くなり次第終了)
休 月・火(不定休あり)



奥河内ラジオが、聴きたい!
でも、感度が悪く、聴けない!
エリア外で、聴けない!

どうする?



こうする!!



80.7MHz
★奥河内ラジオ

公式無料アプリ

ダウンロード無料

奥河内ラジオ 公式アプリをダウンロード (無料) すれば、
全国どこでも聴けます。



使い方
簡単

ワンタッチで
聴けてメッセージも
送れる!

インターネットを
使って

音質
良好

災害時に
スマホで
聴ける

安心

奥河内エリア
以外でも
OK!

どこ
でも



電波が届かない、受信状況が良くない方、
もしもの災害時にもスマホで聴ける!

ダウンロードは
こちらから



Androidの方
GET IT ON
Google Play
からダウンロード

iPhoneの方
Download on the
App Store
からダウンロード

ご不明な点は奥河内ラジオにお問い合わせ下さい。▶tel.090-8206-4395

パソコンでも奥河内ラジオがご聴取できます。▶<https://fmplapla.com/>

みんなのココロをつなぐ★ はちまるの森

新設

ラジオだけでは
届けられなかった、
あんな話やこんな話。
ぜんぶまとめて、
コアな“あなた”にお届け!

タイトル考案：西谷 優花・小笠 智子

★ \届いています! / ★ りすな一ぼいす

奥河内ラジオは開局して1年が経過いたしました。
その間、リスナーの方のさまざまなお声を
いただきましたのでご紹介します!

voice

方言がよく、地域性などが
出ていてよいと感じる。

voice

全体的に内容なども
落ち着いてきた。
放送に安心感が出てきた。

voice

ゲストの肩書を間違えていて、
知っている人なので
ずっと気になった。

voice

土日にご自慢の番組で
子どもに出演してもらい、
聴取者の年齢を広げてはどうか
(子供参加型の番組を増やしてみは?)

voice

もっとはちゃけた
番組があっても良いと思う!

voice

FMブラブラの電池の減りを
減らす方法を放送で教えて!

voice

アーカイブ放送をもっと
増やしても良いのではないかと?

voice

ラジオを通じて他県や故郷との
つながりを増やすことが
できるのではないかと?

voice

早口の人がいて、もう少し
ゆっくりしゃべってほしい。

voice

防災の番組で地域について
話しているので自分の地域で
やっていないことに
気付けるのがいい。

管理者 voice

河内長野市の主催するイベントに
参加することが増えました!
河内長野市のオープンカンパニー
「ワークワクワ河内長野」や
商工会主催の「ONE LOVE FESTA」等
参加していきます!

クラブ会員 voice

生鮮市場バンパンの
商品券が当たって
びっくりしました!!
今日帰りに使って
帰ろうと思います。

voice

バス停の読み方を
間違えていた。

さまざまな貴重なご意見、ご指摘をありがとうございます!
パーソナリティ共々、日々の放送が皆さまにとってよりよくなりますよう
改善してまいりますので、応援よろしくをお願いします!

写真募集

南河内 フォトひろば

南河内で撮影した自慢したくなる、
「風景」、「お子様」、「ペット」、「鉄道」
など、お気に入りの写真をぜひ応募
ください!お待ちしております!

採用された方には
奥河内ラジオ
「オリジナルステッカー」
プレゼント!

[河内長野市在住]

ニックネーム/mareさん
撮影場所/寛弘寺古墳公園(河内町)

おいしくて1バックペロリ!

応募方法

奥河内ラジオのホームページのリクエストフォーム、
またはメールにてご応募ください。
件名に「南河内Photo」と明記して
①~④の内容を確認の上、送信してください。

✉ info@okukawachi.co.jp

- ①写真(100kb以上のデータ)
- ②風景、子供、ペットなどの撮影場所
- ③写真とともに掲載する文章50文字以内
- ④住所・氏名・電話番号・メールアドレス

とちちゃんインスタ ちょこっと裏話! vol.01



河内長野市役所と奥河内ラジオが包括連携協定
を締結して、そのときにレポートに行ったときのお話。
西野市長のほかに、小川祥河内長野市教育長も
いらっしゃり、初対面なので名刺交換。すると私の
名刺を凝視しながら「〇〇にお住まいですか?」と
一言。「そうです。なんでご存知なんですか?」とお尋
ねしたら「小川〇〇(私の幼馴染)の兄です」と、
えー!! 教育長さまが、ご近所のお兄ちゃんになった
瞬間でした(笑) 世間は狭い♡♡♡ 祥お兄さま、
写真が半身でごめんなさい(笑)

林かよこ レポート秘話!?



「佐藤ぶどう園編」

ぶどう塾の実習園を訪問しました。意外と狭い!その中で
たくさんの品種を栽培しておられます。ぶどうの赤ちゃん
は直径3ミリぐらい。茎に引っ付いています。茎を60セン
チほどいただいたら、車の中が香りで充滿。鼻からぶどう
を味わいました。

スイカの上の、 うたたねラジオ。

nishitani-creative 01

こまめな給水、
かたわらにラジオ。
今日もいっしょに、
いい一日にしましょう!



Follow me!
Instagram @tama_kare

入会金・年会費
無料!!

加盟店の特典を受けたいには…?

奥河内ラジオClubカード会員

会員になりたい!!

中学生以上である

①プラスチックカード会員

②スマホカード会員

※①と②の両方申し込んでもOK!

次ページ(P.34)



①プラスチックカード会員登録の仕方

お申込書を記入のうえ、下記のいずれかでお申込みください

- ・FAXでお申込み0721-65-0424までFAXしてください。
- ・郵送でお申込み
〒586-0046 大阪府河内長野市中片添町3-1 カタヤビル106 奥河内ラジオ
- ・スタジオへ直接持参! (即時発行できません)
スタジオは上記住所・受付時間 11:00~17:00

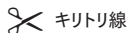

奥河内ラジオClubカード申込書	
ふりがな (必須)	
お名前 (必須)	
生年月日	
ご住所 (必須)	〒
ご連絡先 (どちらか必ず明記)	メールアドレス 携帯番号
加盟店になってほしいお店	

お客様の同意を得た場合及び法令等により例外として取り扱われる場合を除き、次に掲げる利用目的の達成に必要な範囲内でおお客様の個人情報を取り扱い、必要と認められる目的以外の利用・第三者提供を致しません。
1:プレゼント等の会員特典の通知ならびに発送 2:会員に対する特別セール・イベント情報等の案内のためDM・E-mailの発信

会員番号 (弊社記入欄)	
-----------------	--

②スマホカード会員 (WEB会員) 登録の仕方



QRコードを読み込んで、上記画像「お申し込みはこちら」より必要事項を記入するだけ!

スマホカード
使い方

会員証画面を見せるだけ

※会員証の再表示の際は、奥河内ラジオClubのホームページから会員証表示のログインが必要です。

～あなたはどっち?～

	プラスチックカード会員	スマホカード会員
料金	入会金・年会費 無料	入会金・年会費 無料
加盟店特典	○	○
プレゼント企画	○	○
持ち歩くカードを増やしたくない	×	○
メールアドレスを持っていない スマホ操作が苦手	○	×
発行時期	来局の際は即時発行 FAXや郵送は最長3週間	即時発行

奥河内ラジオClubに関するお問い合わせは

TEL 0721-65-0424 Email info@okukawachi.co.jp

〒586-0046 大阪府河内長野市中片添町3-1 カタヤビル106

