

奥河内ラジオClub MAGAZINE

ヒトがつながる、マチがひろがる

2026年4月6月

加盟店が
新しくなっています

80.7MHz

毎日生放送!!

vol.5

無料



祝 開局1周年!!

奥河内ラジオClub会員募集中!!

会員カードを提示しているんな特典をGET!!



河内長野市の スイスイ窓口 が始まります。

市役所の窓口での手続きや相談を、
もっと便利にスムーズに
行えるようになりました。

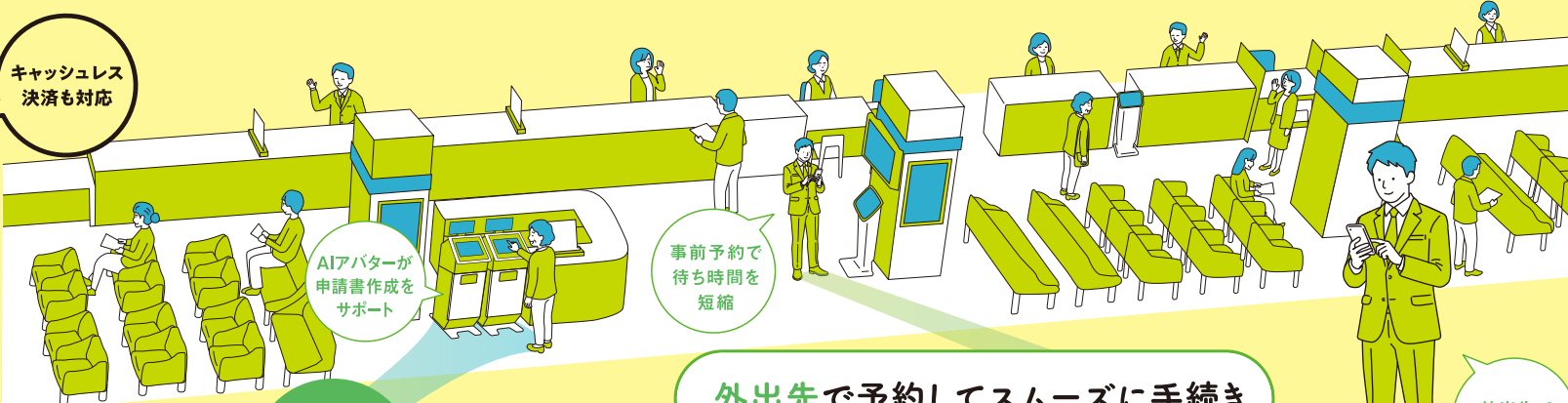

市役所内でAIアバターが書類作成をサポート

作成できる申請書

- 住民票等
- 印鑑証明
- 印鑑登録申請
- 戸籍証明等
- 課税証明 など



外出先で予約してスムーズに手続き

窓口予約受付システムの使い方

予約方法

- 1 スマホ・PCで予約サイトにアクセス
- 2 目的の手続き・日時を選択
- 3 予約後、下記のメールアドレスから確認メールが送信されます
メールが受信できるよう設定をお願いします。
noreply@frontdesksuite.com
- 4 当日来庁へ

当日のチェックイン

- キオスク端末によるチェックイン
市役所の窓口にあるキオスク端末でチェックインすると整理券が発行されますので、窓口へお渡しください。



窓口予約は
こちらから

コミュニティセンターやコンビニで 各種証明書を発行

利用できる
コミュニティセンター

- 市立小山田コミュニティセンター (あやたホール)
- 市立清見台コミュニティセンター (くすのかホール)
- 市立日野コミュニティセンター (みのでホール)



自宅からスマホで便利な手続き

各種証明書の発行やパスポートのオンライン申請 (受取の際は窓口への来庁が必要) など市役所に行かずにできる手続きが広がっています。

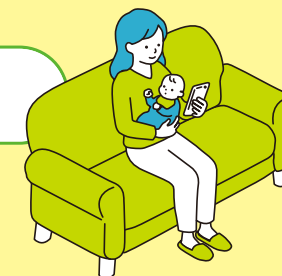

これからの市役所手続きは

「行かない」「書かない」「待たない」

奥河内ラジオは、南河内エリア限定のコミュニティFM放送局です。
コミュニティFM放送局とは、区市町村単位で開局することができる
ラジオ局で、まちを元気にすることを目的に、1992年制度化されました。
開局するためには総務省の免許が必要です。

河内長野市が、関わっている？

コミュニティ放送局の中には、行政が株主になったり、
年間の運営費を支援したりしているところもありますが、
奥河内ラジオは一般的な民間放送局です。

奥河内ラジオって どんな放送局？



80.7MHz

今さらラジオ？

インターネットやSNSがあるのに、いまさらラジオって
思いますよね？
世の中の情報がリアルタイムでネットに送られてきます。
とても便利な反面、大量な情報に振り回されてはいませんか？
また、世界の情報は瞬時に伝わるのに、暮らしに直結した
まちの情報はほとんど発信されていません。
この課題を解決するのが、奥河内ラジオ。
南河内エリアに特化した情報を生放送で発信します。

生放送が中心

奥河内ラジオの最大の特徴が、生放送。
伝えたい情報をすぐに伝えることができます。

- ・タイムセールが始まるよ！！
- ・スイーツの新作ができました♡
- ・事故で渋滞しているから、迂回した方がいいですよ。
- ・イベントやっているけど、来場者が少ない…「みんな来て〜！」
- ・認知症のおじいちゃんがいなくなっちゃった。「探して〜！」
- ・台風の影響で〇〇地区が停電…復旧の見込みが立っていない。
などなど、みなさんからの情報もどんどん発信します。



放送時間

9~19時放送を実施しております。

周波数は80.7MHz

もちろんカーラジオやご自宅のラジオで聴取できます。

スマートフォンでも聴けます。

FM++ (エフエムプラプラ) で検索。
スマートフォン、パソコンで、聴けます。
※詳しくは、31・32ページ

★奥河内ラジオの聴ける地域

FMでの電波放送80.7MHzの可聴エリアは、河内長野市、富田林市、大阪狭山市、千早赤阪村、河南町、太子町の一部です。
FMプラプラをスマホにダウンロード(無料)すれば、全世界で聴けます。



ダウンロードは
こちらから ★



2026年
4→6月
vol.5

周波数は
80.7MHz



- 3~4 奥河内ラジオってなに?
どんな放送局?
- 7~8 番組表
- 9~10 番組説明
- 11~12 パーソナリティに聞いてみた!!
- 13 奥河内ラジオClubって何?
- 14 加盟店紹介Information
- 15~26 加盟店紹介
- 27 いい店みつけた!
- 28 ホームドクター
- 29 Index
- 30 会員プレゼント
- 31~32 公式無料アプリ
- 33~34 奥河内ラジオClubカード会員登録



奥河内ラジオ公式キャラクター
はちまるくん

ピンク色のアメーバで分裂する。
いつの間にかスタジオにも沢山いる。
代表はピンク色だが、色んな色がいる。
どんどん増えて南河内を盛り上げていくよ!!

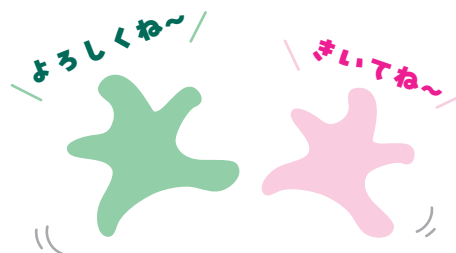

公式インスタグラムも 日々更新中!!



番組情報、レポートや放送のオフショットをお届け!!
ラジオがもっと楽しくなること間違いなし!

QRコードをスマホで
読み取って投稿をチェック!!



(フォローも待ってます!)

番組へのメッセージ&リクエスト大募集!!

ラジオで発信したい情報もお待ちしております!

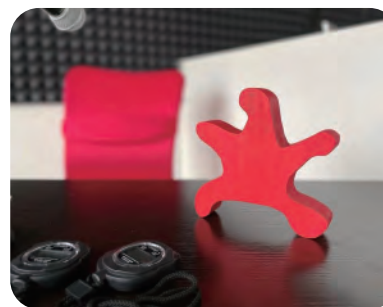

- ★メール info@okukawachi.co.jp
- ★FAX 0721-65-0424
- ★HP http://okukawachi.co.jp

発行日:2026年4月
発行:奥河内ラジオ株式会社
大阪府河内長野市中片添町3-1カタヤビル
TEL:0721-65-0424
デザイン:西谷 優花・有限会社あいらんど
パーソナリティイラスト:有限会社あいらんど
編集:瀬沢 真理・小笠 智子・林 かよこ

★奥河内ラジオ 番組表 4▶6月

<再放送・アーカイブ放送は3種類>

- ①再放送→本放送の2~4日後に、もう一度放送
- ②アーカイブ放送→該当分野の過去番組のなかで、好評だったものをもう一度放送
- ③アーカイブ<特選> →全てのジャンルの過去番組から選んで放送

80.7MHz

	月	火	水
9	ナチュラルライフ NAVI:汐月さやか	ナチュラルライフ NAVI:小笠智子	ナチュラルライフ NAVI:林かよこ
10	よく遊び、よく遊べ NAVI:田村周	星と自然のミュージアム NAVI:小笠智子・井阪あゆみ	みんなで学校 NAVI:林かよこ
11時 時報 藤本窯業(加盟店P.23)			
11	おしゃべりランチ♪ 二人deトーク	おしゃべりランチ♪ 二人deトーク	おしゃべりランチ♪ 二人deトーク
正午 時報 河内長野市シルバー人材センター			
12	想い出の一曲(再放送) NAVI:松岡智子 ※第3月は本放送	華麗なるクリエイティ部 NAVI:西谷優花	虹色笑顔は幸せ色 提供:大阪府障害者福祉事業団(加盟店P24) NAVI:田村周
13	かがやきマイタウン NAVI:小笠智子	かがやきマイタウン NAVI:西谷優花	かがやきマイタウン NAVI:田村周
14	かがやきマイタウン アーカイブ【特選】	命を守る防災ステーション NAVI:林かよこ	かがやきマイタウン アーカイブ【特選】
15	いきいきエブリディ 二人deトーク or アーカイブ特選	いきいきエブリディ 二人deトーク or アーカイブ特選	いきいきエブリディ 二人deトーク or アーカイブ特選
16	おもしろクラシック音楽入門 (再放送) NAVI:小笠智子	吹奏楽の楽しい仲間たち (再放送) NAVI:小笠智子	おもしろクラシック音楽入門 (アーカイブ) NAVI:小笠智子
17	耳よりタイム NAVI:小笠智子	耳よりタイム NAVI:茅原琢瑞	耳よりタイム NAVI:茅原琢瑞
18	DJタイムJAZZ篇 DJ:瀬沢真理	【第1-3】 井阪ちはらのネイチャーウォッチング NAVI:茅原琢瑞 【第2-4】 DJタイム洋楽篇 DJ:瀬沢真理	DJタイム70年代ロック篇 DJ:瀬沢真理

	木	金	土	日
9	ナチュラルライフ NAVI:甲斐由紀	ナチュラルライフ NAVI:林かよこ ※【第2】は戎和子	9	
10	【第2】 阪南大学 経済学部生 すずはの涼しい風 提供:阪南大学 経済学部 【第1-3-4】 おぐしみきのあちこち南河内 NAVI:汐月さやか	【第2】 久坂部羊の "受け入れる人生" NAVI:松岡智子	10	おもしろクラシック 音楽入門 NAVI:小笠智子
11時 時報 藤本窯業(加盟店P.23)				
11	【第2】 おぐしみきのあちこち南河内 NAVI:汐月さやか	おしゃべりランチ♪ 二人deトーク	11	今日はマルマル奥河内 NAVI:小笠智子
正午 時報 河内長野市シルバー人材センター				
12	【第1】 ほちょはしの補聴器ラジオ 提供:メガネの金剛(加盟店P.16) NAVI:甲斐由紀	想い出の一曲 NAVI:松岡智子 ※第4金は再放送	12	歴史そうだったのか 探検隊(再放送) NAVI:小笠智子
13	【第2-4】 つながる笑顔で、 生きがいがづくり 提供:社会福祉法人 河内長野市社会福祉協議会 NAVI:甲斐由紀	かがやきマイタウン アーカイブ【特選】	13	今日はマルマル奥河内 NAVI:小笠智子
14	吹奏楽の 楽しい仲間たち (アーカイブ) NAVI:小笠智子	かがやきマイタウン 二人deトーク or アーカイブ特選	14	今日はマルマル奥河内 二人deトーク or アーカイブ特選
15	【第1-3】 富活(とんかつ)! 笑顔へのレシピ 提供:とんかつの山田屋(加盟店P18) NAVI:小笠智子	隣のあなたは 今何してる? NAVI:林かよこ	15	今日はマルマル奥河内 二人deトーク or アーカイブ特選
16	歴史そうだったのか 探検隊 NAVI:小笠智子	【第4】 トキヲコエテ、 障がいコエテ 提供:yayaトキヲコエテ NAVI:瀬沢真理	16	今日はマルマル奥河内 二人deトーク or アーカイブ特選
17	耳よりタイム NAVI:小笠智子	耳よりタイム NAVI:汐月さやか	17	土曜はゆっくり NAVI:茅原琢瑞
18	DJタイムJ-POP篇 DJ:瀬沢真理	DJタイム歌謡曲篇 DJ:瀬沢真理	18	日曜はたっぷり NAVI:小笠智子

※番組内容は、予告なく変更になる場合があります。 8

番組紹介

奥河内ラジオがお届けする
番組内容をご紹介します♪

※放送日は都合により変更になることがあります。ご了承下さい

月

10:00~10:54 NAVI:田村
よく遊び、よく遊べ



遊べ!大人も子供もよく遊べ!!老若男女まで、夢中になれる様々な遊びを田村が紹介。

月金

本放送(金)12:00~12:54→再放送(月)12:00~12:54 NAVI:松岡
想い出の一曲 第4週目は、本放送(月)12:00~12:54→再放送(金)12:00~12:54



あなたが選ぶ「想い出の一曲」とエピソード。リスナーと一緒に懐かしさを共有!!リクエストをお待ちしております!

火

10:00~10:54 NAVI:小笠
星と自然のミュージアム



「ちはや星と自然のミュージアム」の広がる世界を、ラジオからお伝えします。
星のソムリエ®の資格を持つピアニスト、井阪あゆみさんが楽しく、熱く、ご案内します。

火

12:00~12:54 NAVI:西谷
華麗なるクリエイティ部



アート、デザイン、ハンドメイド、舞台…南河内のクリエイターや、イベントに注目します!

火

14:00~14:54 NAVI:林
命を守る防災ステーション



南河内の防災に関わる、いろいろな情報をお届けします。

火

【第1-3】18:00~18:54 NAVI:茅原
井阪ちはらのネイチャーウォッチング



井阪あゆみさんとパーソナリティ茅原琢瑞が、南河内における、季節の自然を観察して楽しめます。

水

10:00~10:54 NAVI:林
みんなで学校



学童・生徒、先生、保護者、地域住民など、いろいろな立場から「学校」を考えてみます。

水

12:00~12:54 【大阪府障害者福祉事業団】NAVI:田村
虹色笑顔は幸せ色



障害の有無にかかわらず、誰もがイキイキと毎日を送ってほしいというエールをお届けします。

木

【第2】10:00~10:54 【提供:阪南大学 経済学部】NAVI:汐月
阪南大学 経済学部生 すずはの涼しい風



阪南大学 経済学部 中西正行ゼミの学生「すずは」さんの取り組みを、ご紹介いたします。

木

【第1-3-4】10:00~10:54 【第2】11:00~11:54 NAVI:汐月
おぐしみきのあちこち南河内



「唯一無二の地域ライター」と呼ばれる、おぐしみきさんと万代正平さんが南河内を歩き回って集めた色々な情報をじっくりと掘り下げてみます。

木

【第1】12:00~12:54 【提供:メガネの金剛】NAVI:甲斐
ほちよはしの補聴器ラジオ



齢を重ねると皆、お世話になる「補聴器」ですが、馴染めない、使いにくい、とお悩みになる方が多いようです。「ほちよはし」と呼ばれる、補聴器のスペシャリスト、大橋直也さんが「使い方のコツ」を詳しく伝授してくれます。

木

【第2-4】13:00~13:54 【提供:社会福祉法人河内長野市社会福祉協議会】NAVI:甲斐
つながる笑顔で、生きがいづくり



河内長野市で社会的な活動をされている企業・団体・個人について、その活動内容をご紹介します。

木

【第1-3】15:00~15:54 【提供:とんかつの山田屋】NAVI:小笠
富活(とんかつ)!笑顔へのレシピ



富田林で頑張っている方々を紹介したり、日ごろから疑問に感じることを取り上げて、富田林の未来について考えます。

木

16:00~16:54 再放送(土)12:00~12:54 NAVI:小笠
歴史そうだったのか探検隊



南河内の歴史を探ります。皆が知らない意外な事実が掘り起こされるかもしれません。

金

【第2】10:00~10:54 NAVI:松岡
久坂部羊の"受け入れる人生"



医師で作家の久坂部羊さんが、ご自身の作品などを通して"受け入れる人生"について、語ります。

金

15:00~15:54 NAVI:林
隣のあなたは今何してる?



市民の様々な活動を取材して、また、スタジオ出演していただいて、その内容についてお伝えします。
お隣さんは凄いかも。

金

【第4】16:00~16:54 【提供:yayaトキヲコエテ】NAVI:瀬沢
トキヲコエテ、障がいコエテ



生きづらさ、働きづらさを感じる方を応援する「トキヲコエテ」が「最初の一步」をご提案します。

土

10:00~10:54 再放送(月)16:00~16:54 NAVI:小笠
おもしろクラシック音楽入門



クラシック音楽の聴きどころを分かりやすく解説します。楽曲の背景、作曲家のお話などを交えます。

日

10:00~10:54 NAVI:松岡
奥河内わくわく亭



奥河内の街角からお届けする、笑いと人情のひとつ。耳から笑顔になる時間を一緒に。

日

16:00~16:54 再放送(火)16:00~16:54 NAVI:小笠
吹奏楽の楽しい仲間たち



吹奏楽やプラスバンドを楽しむ、地域の方々をご紹介して、その魅力を探ります。

月金

【毎:月水木金/火:第2-4】18:00~18:54 DJ:瀬沢
DJタイム



さまざまなジャンルの音楽を取り上げて、代表的なアーティストや個性的なアーティストを、アルバムを中心にをご紹介します。

パーソナリティ

は聞いてみた!!

3つの質問も聞いてみた!!

- ①この1年間で、ラジオを通して一番印象に残っている瞬間は?
- ②放送前のルーティン
- ③最近のマイブームを教えてください!



小笠 智子
Ogasa Tomoko

①名前だけ知ってる、前を通るだけだった店舗や企業さんを知る機会が増え、どこにもドラマがあるなど毎回そんな瞬間を感じています②さっき何をしていたかな?と思出すことかな。自分の行動の一瞬一瞬がネタですから!少しでも面白い、話したいと思ったら写真を撮って忘れないようにもしています③ネットでジュエリーを見ること。いや、欲しいんです(笑)キラキラしているものを見ると心が華やぎます♥だって女の子だもん(笑)



茅原 琢瑞
Chihara Takuzui

①ラジオパーソナリティをしていなかったら、ただのおじいさん?をしていたと思うのですが、この1年は多くの人と出会い、いろいろな経験をさせていただき、学ぶことが沢山ありました。そういう意味では全てが印象に残る事ばかりです②ラジオ局に来る間、バイクヘルメット内に響くような声で外郎売りを唱える事です③やりたいことが多すぎて自分でも何がマイブームか分かりません。



松岡 智子 Matsuoka Tomoko

①2025年3月24日、スタジオにパーソナリティ、役員が集まってラジオ開局のカウントダウン!感動的でした②スタジオ入り前にカタヤビル前にある「片屋の辻地蔵」さんに「今日も頑張ります。よろしくをお願いします。」とご挨拶。番組前にお水をひと口飲みます③以前から落語は好きだったのですが、『奥河内わくわく亭』を担当するようになり、落語会に行く回数が増えたり、テレビ番組も見逃さないようにしています。

汐月 さやか Shiotsuki Sayaka

①初めてメッセージがきたときに、伝わっていることが実感できてとても嬉しかったです②いつも始まる前はバタバタしているので、これからルーティンをつくってみようと思います。いただいた佐瑠女神社の御守りはいつももみにつけています③植物が好きで最近はランンキュラスと紅提灯を育てています。

林 かよこ Hayashi Kayoko

①一人でミキシングしながら、喋った時ですね②Qシートを書くこと。加盟店さんのCMを確認すること。今日の話題を話す順に並べること。前の番組の最後の曲になるのを時計を見ながら待つこと③頭の中、心の中が無くなるように、ひたすらゲームに没頭すること。そして明日の予定を組み立てること。

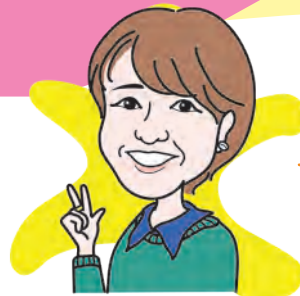

西谷 優花 Nishitani Yuka

①ラジオを通して、色々な方とお会いした時。自分の知らなかった世界を通して、私も頑張ろう!とやる気をいただいております②選曲時に、歌詞カードを見ること。歌詞を確認する目的もありますが、デザインのこだわりを見るのが楽しくて、この時間がお気に入りです③初見の作品や、初めて行った場所などを手帳に書き出すこと。今年の終わりに振り返るのが楽しみです!

濱崎 ゆうこ Hamasaki Yuku

①ゲストの軽快なトークに、良いタイミングで合いの手を入れる事ができた時②コーヒーを飲みながら、放送で使う曲の確認と精神統一(^^)③寒い時期には出来なかった「早朝に窓を全開して、部屋の空気を入れ替える」事。室内がリフレッシュして頭も身体もスッキリしますよ。花粉・PM2.5には注意ですが...



戎 和子 Ebisu Kazuko

①初めて自分の声が放送された瞬間②リップロール(口を閉じて息で唇をぶるぶるとふるわせる事)③和服を着る事。

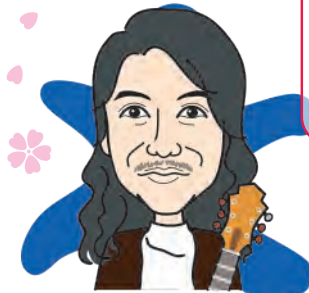

上野 晃司
Ueno Koji

①「奥河内で活躍するミュージシャン特集」の事前取材で、多くの憧れのミュージシャンにコンタクトを取り、出会えた瞬間②発音等のルーティンはありませんが、音源の準備とその情報を調べます。いつ、どこでの録音、参加ミュージシャンは誰か、など③昨年からはコントラバスを習い始めました。



甲斐 由紀 Kai Yuki

①番組のスポンサー様から準備や語彙力を評価され、新番組を任せられた瞬間。期待に応えたい責任感と感謝で胸が一杯になりました②片屋の辻地蔵様に「見守ってください」とお祈りをしてからスタジオ入りします。マイクに向かう勇気を頂きたいです③米粉や麴を使った蒸し料理です。素材の味に体が喜ぶ感覚や、自家製バターや酒粕レーズンを作る時間は、私にとって最高の癒やしになっています。



田村 周 Tamura Syu

①恥ずかしいことですが、番組放送10分前まで、温泉で、寝てしまったことですかね(笑)一生忘れられないです...②放送と放送の間に奥河内の様々なところへ遊びに行き、情報収集することです!新しい発見を見つけるのが楽しいです!③仕事終わりに星を見に行くことです!いつもより、遠回りをして、南河内グリーンロードなどを通り、時間をゆっくりの過ごします。

瀬沢 真理 Sezawa Makoto

①1月30日、河内長野市との包括連携協定締結式で、西野修平市長が「3年前、ラジオ局を創る話を直接、瀬沢さんから聞いたとき、壮大な計画だと思いました。その後...」と表現され、そのご挨拶の言葉が感無量でした②1.外郎売(ういろうり)を3回~5回暗唱する。2.CDの演奏時間を確認しながら、想いを巡らせて、キューシートを描く。3.加盟店読みの内容を確認する③インタビューで、その方の魅力的な部分を引き出して、皆さんにご紹介する、という未だ、未熟な術を磨くこと。



奥河内ラジオClub

って何?

奥河内ラジオClubとは…

奥河内ラジオリスナーファンと 地域のお店を繋ぐ 会員組織



奥河内ラジオClub会員とは?

Club会員カードを発行していただく、マガジンやHPに掲載されている特典を受けられる会員制度です!!



奥河内ラジオClub加盟店とは?

- ・奥河内ラジオClubMagazineに情報掲載。
- ・週1回60秒程度の生コメントでお店紹介!!
- ・月1回お店をレポート!
- ・フリートークでのご紹介!!

奥河内ラジオClubに関するお問い合わせは

TEL FAX **0721-65-0424** Email info@okukawachi.co.jp

〒586-0046 大阪府河内長野市巾着田3-1 カタヤビル

お得がいっぱい!!

加盟店紹介

Information

このステッカーがめぐるしです!



加盟店ページの見方



店舗の外観・店内・おすすめの商品などのイメージです

お店の名称

奥河内ラジオ

「ヒトがつながる、マチがひろがる」
奥河内ラジオはコミュニティ放送局。
使命は、南河内エリアの情報をリアルタイムで発信して、まちを元気にすること。
また、南河内エリア限定の防災メディアとしての役割を担っています。

お店の紹介文

お店の情報

0721-65-0424

住 河内長野市巾着田3-1 カタヤビル
営 7:00~21:00
休 なし
P あり(3台)

特典の内容が入ります…★1

特典 お店独自の特典や耳寄り情報が載ります



お店の情報が詳しく掲載されたサイトへ移動します

★1)原則としてお店をご利用された方を対象とし、会員証を提示されたご本人のみ有効とします。
今号記載特典の有効期限は2026年4月1日~6月30日まで



生鮮市場richばんばん

生鮮3品目の鮮度、品質、品揃えが充実。農産物、水産物は毎日中央卸売り市場より鮮度抜群の品を直送販売。精肉売場では職人が毎日店内作業場で、カット製造、寿司、惣菜も手作りにごこだわり、全て店内加工品を販売。

0721-52-5000

河内長野市木戸西町2丁目1-20
9:30~19:30
火・水
あり

特典 火15:30~19:00迄
カード提示にて5%引き



シンヨウ建設

省エネ性能、デザイン、耐震、価格、4つの要素が高いレベルで融合するバランスの取れた家づくり。建物初期保証20年や住宅設備保証10年など、長期保証も充実。引き渡し後もずっと見守りながら、暮らしを豊かにする住まいを提供しています。

0721-52-2100

河内長野市市町785-3
9:30~18:30
火・水
あり(6台)

特典 ご来店で、「トクする家づくり、損する家づくり」本をプレゼント

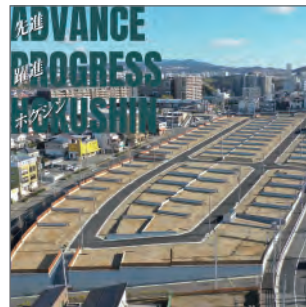

ホクシン建設株式会社

河内長野に根ざし、まちの土台となる造成工事を専門に手掛けてきました。最新のICT技術を駆使し、赤峰産業用地などの開発を通じて、このまちの未来をしっかり支え、豊かな街づくりに貢献します。

0721-62-5735

河内長野市楠町1752-1
8:30~17:00
土・日・祝
あり

奥河内ラジオを応援しています!



大阪南法律事務所

当事務所は、それぞれ得意分野を持った弁護士が各事件に取り組んでいます。事務所は駅に隣接するショッピングセンターの中にあり、非常にアクセスしやすい場所にあります(ノパティながの駐車場利用2時間無料)。

0721-52-6603

河内長野市長野町5-1ノパティながの南館3F
9:30~17:30
土・日・祝
あり

奥河内ラジオを応援しています!



税理士法人まごころパートナーズ

[お客様の要望をお聞きして、税金の問題の解決をサポートいたします]
申告手続きを丁寧に誠実に進め、お客様から信頼されるパートナーでありたいと考えています。皆様のお越しを心よりお待ちしております。

0721-53-8181

河内長野市長野町4-9うすやビル3階
9:00~17:00
土・日・祝・お盆・年末年始
あり(複数台)

特典 60分相談無料



ラーズリヴァーサル

河内長野駅前ビル テナント募集中!阿倍野区の不動産会社ですが、大阪府下全域対応しております。不動産即金買取・秘密厳守・相続遺品整理・任意売却・建築・リフォーム・賃貸・空き家の活用などワンストップでお手伝いさせていただきます。どんな事でもご相談ください。

06-6629-3999

大阪市阿倍野区昭和町5-5-28谷ビル501
10:00~18:00
日・祝
なし

特典 河内長野駅前テナントビル限定
仲介手数料なし。
今なら、1か月の家賃が無料!

お得がいっぱい!

奥河内ラジオ Club会員 大募集中!!

詳しくはP.33-34へ!



稲次啓介税理士事務所

千代田駅から徒歩3分の場所で税理士業を営んでおります稲次啓介税理士事務所です。弊所は相続税申告や相続税対策に特化しております。大切な資産と遺志を後世に引き継ぐため、お気軽にご相談くださいませ。

0721-22-5440

河内長野市木戸西町2-1-23
千代田セントラルビル3階
9:00~16:00 土・日・祝
なし

特典 初回面談(30分)無料

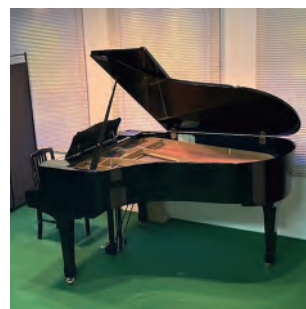

EMS総合音楽院

地域の方に支えられ52年。河内長野校、千代田校共に駅から徒歩2分。お子様からシニアの方まで幅広く学ばれています。楽器、歌にご興味のある方、まずは体験レッスンを。♪ピアノ・バイオリン・フルート・ギター・声楽・ポイトレ。(千代田校はピアノコースのみ)

0721-56-3005

河内長野市長野町4-9うすやビル5F(河内長野校)
電話による問い合わせは10:00~20:00
日曜日
なし

特典 無料体験レッスン
入会金半額(5000円)



メガネの金剛ノパティながの店

問診から測定、フィッティングまで徹底。データと体験をもとに「本当に合う」メガネと補聴器をご提案。試して納得して選べる安心のサポート体制です。初めての方でも分かりやすく丁寧に説明いたします。

0721-53-0353

河内長野市本町24-1ノパティながの北館3F
10:00~19:00
毎月第1水曜日、第3水曜日
あり(ノパティながの)

特典 メガネ、補聴器の初回ご相談で
メガネシャンブープレゼント



秀平.406

河内長野駅徒歩1分!気軽に海鮮や焼き鳥、創作料理が楽しめるお店。金剛山登山の帰りの立ち寄りスポット。各種宴会ご予約受付中。ランチタイムはボリューム満点の定食もあります。アルバイト・正社員も募集中!

0721-56-1888

河内長野市本町29-26
11:30~24:00
不定休
なし

特典 ドリンク一杯サービス



サン・リード

地域の人のつながりで不動産・リフォームの仕事を生んでいく。小さなことも気軽に相談してもらえる存在でありたい。10年先も20年先も、永年より添うパートナーとして責任を持った誠実な業務をお約束します。

0721-55-3557

河内長野市千代田南町4-8
9:00~18:00
不動産部:水曜日 工務部:日曜日
あり

特典 お見積り依頼時
カード提示で
粗品プレゼント



地域支援センターあゆみ

障がいをお持ちの方、御本人さま、保護者の方などでも御一報下さい。1、相談支援センター(キタヤクミ)2、児童発達支援、放課後等デイサービス(キタヤテルヨ)3、就労継続支援A型(キタヤサシ)

0721-56-7311

河内長野市原町3-10-13
9:00~17:00
日
あり(2台)

特典 相談・書道体験無料



クレイ

有機土THEO(ジオ)と有機肥料oiTHEO(オイジオ)は、1gあたり6億個以上の微生物が作物の生育をサポートし、完全有機でありながら化学肥料に匹敵するパフォーマンスを発揮します。OMJ認証を取得した安心・安全な土と肥料です。

0721-53-1965

河内長野市原町1-3-7
9:00~18:00
土・日・祝
あり(2台)

特典 花器メーカーがお届けする完全有機土【ジオ】



アローラル三共住版

イルカがロゴの住宅会社。河内長野市を拠点とし南河内地区で新築戸建を中心に販売と施工を行っています。自社ブランドであるアローラホームは耐震性能と断熱性能に優れた住宅です。家を建てるならアローラホームのモデルハウス会場にぜひお越しになって下さい。

0721-53-7977

河内長野市原町5-1-1三共原町ビル
9:00~20:00
第一-第三火曜・水曜
あり

特典 モデルハウス見学中、アローラホームのオリジナルグッズプレゼント



とんかつの山田屋 河内長野店

とんかつの山田屋は令和元年に富田林から南河内の皆様に美味しいとんかつを味わっていただきたくオープンしました。地域の行事やイベント等の大量注文、オードブルもご予算に合わせてお受けいたします。富田林本店(富田林市西板持町8-2-22)もごぞいます。

0721-69-5529

河内長野市西之山町10-21
平日11:00~14:00 16:00~19:00
土・祝日11:00~19:00
水・日 P あり(5台)

特典 500円以上のお弁当1個につき50円引き※富田林本店でも利用可



M&C キタバ薬局

キタバ薬局河内長野店は、有資格者が常駐しており(薬剤師・管理栄養士・登録販売者・ケアマネジャー・福祉用具選定相談員・介護福祉士)健康、美容、介護の相談窓口を行っております。お悩みなどいつでもご相談できる相談薬局です。

0721-50-0016

河内長野市西之山町7-2
9:00~20:00(土日祝9:00~18:00)
なし
あり(20台)

特典 1,000円以上の購入でティッシュ1箱プレゼント(河内長野店のみ)



福祉用具つるとかめ

「必要な時に必要なものを必要な方へ」これまで暮らされてきたご自宅で、安心かつ安全に今まで通り在宅生活が送れるように提案させていただきます。介護保険で補助金が給付される福祉用具もありますので、お困りごとございましたら、まずはご相談から!また富田林にもお店がありますので、お近くのお店にご相談ください。

0721-54-0033

河内長野市西之山町11-16
9:00~18:00
土日祝・年末年始・お盆
あり(1台)

特典 杖・杖ノルディックポールの来店購入5%引き

加盟店



株式会社 慶

河内長野市を中心に大阪・近畿・全国で総合解体工事・外構工事・土木工事と幅広く対応しております。お見積りは無料ですので何時でもお気軽にご相談ください。建て替え工事や空き家の解体工事、遺品整理不用品の買取や処分も承ります。すべて任せて"ヨシ"!

0721-50-4411

河内長野市原町4丁目1-1
9:00~17:00
日・祝
あり(10台)

特典 御契約時に割引有り(値引き相談)



てんとう虫パーク 河内長野店

2002年開店の、スポーツ&アミューズメント施設。様々な遊びをご家族や友人と一緒に楽しめます。スポーツスクール(トランポリン、テニス、パドミントン、バドミントン)もあり、健康的な毎日にオススメです!

0721-52-0225

河内長野市原町4-2-3
9:00~26:00(土日祝は7:00~)
なし
あり(150台)

特典 スポーツスクール体験1回無料



河内長野貨物運送

昭和37年創業し、鋼材の輸送を中心に事業を展開。長年の経験や実績をマニュアルとして文書化するなど、安全安心、コンプライアンスの徹底をはかっています。また、倉庫サービスや車両整備、カスタムパーツ販売もしています。

0721-52-3330

河内長野市原町11-19-3
8:00~17:00
土・日・祝
あり

WEBにて求人案内掲載中!

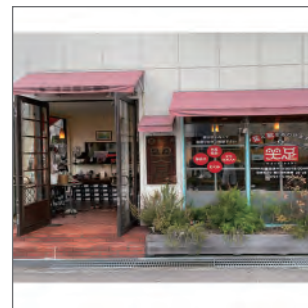

笑足

靴の笑足です。丁寧な足型計測とカウンセリングで足が元気になる靴選びをご提案します。国内外問わず手作りの靴を取り揃えています。外反母趾、巻爪、腰痛、膝痛、タコ、魚の目も靴の見直しから改善する事も多いのでぜひご相談下さい。足計測無料でさせていただきます。

0721-56-8917

河内長野市西之山町10-32
10:00~18:00
火
あり(2台)

特典 セミオーダーインソール 11000円→9900円 お一人様1セット限り



おたからや 河内長野市役所前

安心・丁寧そして納得の買取り店おたからや。お品物は1点1点金額を提示し、決して押し買いをしないことをお約束。初めてのご利用は不安がいっぱいだと思いますが、コンビニ感覚で是非お立ち寄り下さいませ。

0721-56-0505

河内長野市西之山町4-23
10:00~18:00
不定休
あり(店舗裏)

特典 買取の方、生活雑貨プレゼント!

公式アプリでもお聴きいただけます!!

加盟店



和菓子 千幕里庵

平成3年創業、栗三笠を看板商品に地元の人々に愛されて35年続けてごさせていたいただきました。これからも季節の感覚を大切にしてお菓子を造り続けてまいります。

0721-56-5322

河内長野市昭栄町1-29
9:00~18:00
月・火・その他臨時休業あり
あり(3台)

特典 カード提示で5%引き (現金支払いのみ)



合同会社デジタルリアン

クリエイターやゲーム、オフィス向けのBTO(受注生産)パソコンの製造を行っております。音響や映像、ネットワーク環境に詳しいスタッフが、快適なパソコン空間の構築を致します。パソコンに関連した、オーディオ、映像、音響の構築の際は何卒よろしくお願いたします!

090-1152-3700

河内長野市昭栄町10-14-105
10:00~終了まで
なし
なし(近隣にコインパーキングあり)

特典 現地でご相談・見積もり無料



土政建材店

「解体工事?それやったら土政やん!」どんな建物でも対応してます。お電話下さい!ご相談・お見積りすべて無料 建て替えや空き家の解体、遺品整理や不用品の処分もおまかせ下さい!

0721-53-3128

河内長野市栄町10-28
9:00~17:00
日・祝
あり

特典 ご成約時に値引きあり



愛華セレモニーホール

河内長野市創業60有余年の実績と経済産業大臣認可の全日本葬祭業協同組合連合会加盟店の信頼とともに、葬儀の風習を大切にしながらも多様化する現代ニーズに合わせた葬儀をご提案致します。少人数での家族葬から50名を超える一般葬までご利用頂けます。

0120-441-104

河内長野市上原西町17-5
24時間
年中無休
あり(50台)

特典 葬儀ご利用の際カード提示でQUOカード ¥1000分進呈



山中デンキ/アトム電器美加の店

家電の販売や取付工事、電気工事、リフォーム工事などを行っています。電球を交換したりなど小さなことから動いていますので、おうちや電気のことで気になることがあれば、お気軽にご相談ください。

0721-63-3455

河内長野市美加の台2-28-3
9:00~19:00
日・祝
あり(2台)

特典 3万円以上お買い上げの方に粗品プレゼント



Boo

外壁・屋根塗装/防水工事/リフォーム/エコキュート取替なら地域密着の株式会社Booへお任せください!お見積・ご相談無料!お家のお悩みでもお気軽にご相談ください!

0120-79-2800

【南大阪営業所】 河内長野市美加の台1-36-7
デリーカーナトはやし敷地内
【河内長野ショールーム】 河内長野市喜多町663
イズミヤ河内長野店3F
【南大阪営業所】 9:00~18:00
【河内長野ショールーム】 10:00~19:00
年末年始 あり

特典 カード提示で5%OFF

公式アプリでもお聴きいただけます!!

特典 車検の無料見積りサービス お気軽にご利用を!



オートバックス三日市店

オートバックス三日市店で。地域の皆様に愛されて営業しています。車検や車のメンテナンスならお任せください。店舗一同スナーの皆様の来店を心よりお待ちしております。

0721-63-9250

河内長野市喜多町153
10:00~19:00
火・不定休 HPをご覧ください
あり(20台)

特典 車検の無料見積りサービス お気軽にご利用を!



(株)Nプロジェクト

車両販売・買取・整備・車検・修理などお客様の愛車をトータルサポート!自社横載車にて思わぬトラブルにも対応可能!些細な事でもお気軽にご来店・ご連絡ください!お客様と信頼関係を築ける車屋さんを目指しております!

0721-69-9686

河内長野市小塩町262
10:00~19:00
日・祝
あり

特典 オイル交換 500円引き



STUDIO999

2003年に河内長野初のレコーディングスタジオとしてOPEN。2006年には、28畳で天井高3.8mの槍張ダンススタジオも完成。ドローン撮影も含め、地域の皆様のニーズにお応えしております。

0721-64-0999

河内長野市東片添町15-6
9:00~25:00
なし
あり(10台)

特典 2時間以降のスタジオ代半額



株式会社 森永造園

昔から木や動物が好きで造園屋をする事が夢でした。樹木医資格も取得し街路樹の診断もしています。外構工事にも力を入れており、自分で手がけた自宅のアプローチも参考にみて下さい。(HPでもご覧頂けます。)素敵な庭作りをお手伝いさせていただきます。

0721-63-5152

河内長野市中片添町22-2
8:00~17:00
不定休
あり(2台)

特典 注文していただいた方粗品プレゼント

お得がいっぱい! 奥河内ラジオ Club会員 大募集中!!

詳しくはP.33-34へ!

加盟店

加盟店



(株)浦研磨工業所

三日市町にあるステンレスパイプの切断と研磨の工場です。お風呂場のパイプなどを主に扱っています。今の社長は3代目で、祖父がハサミ屋からスタートし昭和40年代に今の形態にシフトしました。モリ工業の協力会社でもあります。

0721-64-1118

河内長野市三日市町129-2
8:00~17:00
日・祝 ※臨時休業あり
あり

奥河内ラジオを
応援しています!



山本自動車整備工場

三日市町で三代続く、地域に根差した自動車整備工場です。作業内容や料金、かかる日数など、懇切丁寧に説明させていただきます。また、新車・中古車の販売もしていますので、お気軽にご相談ください。

0721-62-6441

河内長野市三日市町193-1
9:00~17:00
日・祝 ※臨時休業あり
あり

特典 オイル交換
総額から5%引き



(株)オオハシ

1958年創業の老舗工場。自動車関連メーカー向け部品の加工などを中心に事業を行っています。ISO9001を取得し品質管理の充実をはかっているほか、現在はカーボンニュートラルの実現を目指し、SDGsにも取り組んでいます。

0721-63-5338

河内長野市三日市町550
8:00~17:00
日・その他
あり

奥河内ラジオを
応援しています!



寺ヶ池公園

大阪府河内長野市にある市の総合公園です。季節ごとに美しい花々が咲き、フォトスポットとしてもSNSで話題になっております。イベント情報はHPやInstagramをご覧ください。

0721-56-2111

河内長野市小山田町674-5
9:00~17:30
年未年始
あり

特典 対象イベントで
ノベルティをプレゼント



医療法人弘生会 老寿やすらぎ病院

当院は河内長野市小山田町にある療養のための長期入院ができる医療養老型の病院です。穏やかな毎日をお送りいただき、ご家族の皆さまが何度も面会に来たくなる病院づくりに取り組んでいます。病院見学、入院相談など随時受付けております。お気軽に、お問い合わせください。

0721-55-0200

河内長野市小山田町379-5
9:00~17:00
日・祝
あり(80台)

医療療養病床(内科)
281床



河内長野市公園緑化協会

河内長野の都市公園279箇所を管理をしています。「お家の近くの公園でイベントをやりたい!」「公園の遊具が壊れているのだけど。」等々、公園の相談ことは河内長野市公園緑化協会までご連絡ください。

0721-56-1155

河内長野市小山田町674-5
9:00~17:30
年未年始・土・日・祝
あり

特典 アンケートを
答えていただいた方に
花の種プレゼント



お得がいっぱい!

奥河内ラジオ Club会員 大募集中!!

詳しくはP.33-34へ!



ヤナセ薬局

河内長野市に3店舗展開している調剤薬局です。処方箋の取り扱いだけでなく、在宅訪問や、お薬の相談、健康サポート等もしているので気軽にお越し下さい。地域の皆様に寄り添った薬剤師が対応します。

0721-63-5854

河内長野市南花台1-17-11
日・祝
月火木金 9:00~20:00
水 9:00~18:00
土 9:00~13:00 ※店舗ごとに異なります

奥河内ラジオを
応援しています!



日本農業株式会社 総合研究所

当社は1928年に国内初の農業専門メーカーとして創立され、世界に通用する農業開発を通じて農作物の安定生産に貢献できるよう、河内長野市内で日々研究活動に取り組んでいます。

0721-56-9000

河内長野市小山田町345
8:30~17:00
土・日・祝
あり

奥河内ラジオを
応援しています!



炭火焼鳥ときわや

「家族」をテーマにお酒の飲めない方も、お食事だけでも、お一人様でもお気軽にお立ち寄りいただける食事性を重視した炭火焼鳥専門店です。お昼もお持ち帰りできます。ソフトドリンク全て無料!お待ちしております!!

0723-66-4561

大阪狭山市半田6-1129-3
11:00~13:00 17:00~22:00
日・月
あり(4台)

特典 生ビール一杯
サービス!



天然木の家 株式会社夢光舎

理想の乾燥木材(オリジナル)が放つ癒しの空気感を、小さなリフォームからでも知って頂ければとの思いです。モデルハウスで体感して下さい。☆建替え・リフォーム・木製家具・備品販売 お客様と一緒に「価値ある家を造りましょう」

072-220-2099

大阪狭山市半田3-473-4
10:00~12:00 14:00~16:00
相談会や勉強会は電話予約にて
水 あり(1台)

特典 木製家具(オリジナル)
10%OFF



黒毛和牛焼肉ビーファーズさやま牧場

鹿児島県産ブランド牛「薩摩牛」をメインに提供する焼肉店。自社牧場で育てあげた自慢のお肉をご堪能下さい。個室のお席もあります!お子様に居心地の良い座敷席もあります!宴会場も完備しており最大50名様までご利用いただけます!

072-365-4129

大阪狭山市葉実5丁目-695
平日17:00~23:00 土日祝11:30~23:00
なし
あり(48台)

特典 はじめのドリンク1杯サービス
(人数最大4名まで)





佐藤ぶどう園

シャインマスカットなど定番ぶどうから、ヌーベルローズや大阪オリジナル「虹の雫」まで、多彩なぶどう栽培している。オーナーの佐藤さんが塾長を務める、太子町ぶどう塾も大人気。研修は10月から翌年8月まで佐藤ぶどう園で行われ、ぶどう栽培のノウハウをくまなく教えてくれる。

090-8378-2072

富田林市伏見堂1004-229 日・祝 なし
※ぶどう園は太子町にあります
9:00~17:00
※日によって変動あり。雨天は休みの可能性あり

奥河内ラジオを
応援しています!



公式アプリでも
お聴きいただけます!!



WAKO COFFEE

WAKO COFFEEは厳選した豆を丁寧に焙煎し、豊かな香りと深い味わいのコーヒーを提供する専門店です。毎月入れ替わる多種多様なコーヒーは、常に新鮮な発見と驚きを。心安らぐ至福の時間をお届けします。

0721-25-5111

富田林市中野町西2-86-2
9:00~17:00
12/31~1/4
あり(6台)

特典 カード提示で、ドリップ
バッグ一つプレゼント



大衆鰻屋うな八

うまい鰻を腹いっぱい! 厳選した鰻をお手頃価格で! じっくり焼き上げた美味しい鰻、土佐屋戸海洋深層水使用の究極のタレ、お米は自家栽培の富田産ヒノヒカリ。170号線外環沿い、富田林モータースクールさん隣です。大量注文や贈答品など、お気軽にご相談ください。店内飲食のご予約も承ります。ご来店お待ちしております。

0721-69-7997

富田林市寿町3-7-15
11:00~14:00
なし
あり(10台)

特典 ご飲食代100円引き



古民家カフェゆうぶく

江戸末期160年の古民家カフェゆうぶくです。かつおや昆布をたっぷり使ったおだしでおでんやおうどんなど。人気のハンバーグ、おぼんざい色々。どうぞゆるりとしたお時間をとおしにいらして下さいませ。

090-5495-0595

富田林市富田林町9-36
11:00~18:00(20時まででは予約)
不定休
あり(6台)

特典 こちらでお食事して頂いた方はお車を置いて寺内町の散策いただけます!



Sabi 和備佐備

富田林市にある築80年の古民家をリノベーションして誕生した「Sabi 和備佐備」。温かみのある古民家で美味しい料理と自然を満喫できます。厳選された国産極上和牛を使用した料理は絶品です。非日常のスペシャルな体験をお楽しみください。

0721-55-4500

富田林市佐備250
ランチ:火~金11:00~14:00 土・日・月は予約制
バーベキューとディナーは予約制
あり(7台)

特典 お食事された方
ソフトドリンク1杯無料



風美創

富田林市、河内長野市を中心に近隣エリアに住まいに関する塗装工事を行っております。風美創では一級塗装技能士や雨漏り診断士、女性スタッフが在籍しています。どんな小さな悩みでもお気軽にご相談ください。住まいの健康をお守りいたします。

090-7693-9004

富田林市錦織南2-23-1
8:30~17:30
日
あり(1台)

特典 お見積りの方にエコ
バッグプレゼント

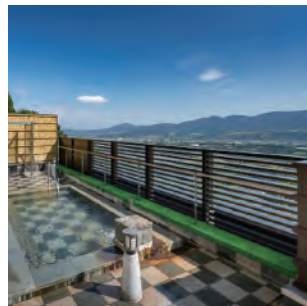

亀の井ホテル富田林

のどかな田園風景と金剛・大和葛城山を一望できる、開放的な露天風呂からのパノラマビューは絶景。自家源泉を使用した天然温泉で、心身ともにリフレッシュして過ごせます。日帰り温泉と一緒にランチも楽しめます。

0721-33-0700

富田林市龍泉880-1
日帰り入浴 11:00~15:00
火・金は14:00~15:00
なし P あり(150台)

特典 日帰り入浴料
100円引



中国料理蓮花

中国料理蓮花では広東料理と四川料理をメインに本格中国料理を真心こめてご提供させていただいております。素材の味を生かしたお料理をお楽しみください。

0721-69-4132

富田林市寺池台3-23-34
11:30~14:30 LO.14:00
17:30~22:00 LO.21:00
火・不定休 P あり(5台)

特典 カード提示で
ソフトドリンク1杯無料



大阪府障害者福祉事業団

障がい者福祉をもっと、地域の当たり前に。私たちは、福祉(Fukushi)の「ヨロコビ」を、もっとユニバーサル(Universal)の「つまり」当たり前に! していくネットワーク(Network)を地域につくっていくことを日々、目指しています。

0721-34-2181

富田林市甘南備216
9:00~17:30
土・日・祝
あり

特典 施設見学や各種ボランティアに
来ていただいた方に当法人の
授産商品(焼き菓子等)を進呈
【要事前予約】



YAKINIKUEN 忍閣 富田林店

厚切りネギ包みタン発祥のお店が富田林に初出店! 直営精肉店があるからこそできる「最高級をリーズナブルに」特選級の和牛を堪能してみてください! お子様椅子あり。団体様コース・飲み放題等もご用意。ご予約はお電話・LINE予約・各グルメサイトにてお待ちしております。

0721-55-4129

富田林市昭和町1-2-34
月~木(休のみ)17:00~23:00 (LO22:00)
金~日・祝・祝前日 17:00~24:00 (LO23:00)
P あり(12台)

特典 月~現金支払い10%オフ
現金以外5%オフ



加盟店



道の駅かなん

気候風土豊かな河南町で栽培された農産物や、農産加工品が人気。特に夏のいちじく、冬のみかん、冬と春のいちごは大人気!野菜では、特産のなす、里芋を中心に年中を通して、多種多様な野菜を出荷しています。

0721-90-3911

〒 南河内郡河南町神山523-1
平日 9:00~17:00 土日祝 8:30~17:00
12/31~1/4
あり(40台)

特典 お買い物金額1,000円以上で50円引き



タナカファーム

飼育環境、えさ、水などにとことんこだわり、作り上げた卵がタナカファームの平飼い有精卵【喜味の鶏子】(きみのとりこ)です。安全なたまごは、安全な飼料から。出張での面談も柔軟に対応していますので、まずはお気軽にご相談ください。(相談は無料です。)子供たちが安心して食べられるたまごを作ることがタナカファームの願いです。

0721-93-4105

〒 南河内郡河南町上河内110
商品「あすかてくてく」道の駅ちはやあかさか」がございます。
不定休 あり
なし

特典 奥河内ラジオを応援しています!



結サロンなごみ

大阪・南河内の結婚相談所です。20~40代の独身男女はもちろん、お子さまの結婚を願う親御さまからのご相談も大歓迎です。出張での面談も柔軟に対応していますので、まずはお気軽にご相談ください。(相談は無料です。)

080-8522-4280

〒 南河内郡太子町
平日 10:00~19:00
不定休 あり
なし

特典 入会金 ¥30,000オフ



千早川マス釣り場

金剛山国定公園内にあり、季節を感じながらマス釣りが楽しめます。一般の釣り場の他、ルアーを楽しむ専用区も。釣った魚を買い取る目方釣りコースもあり、短時間でも釣りを楽しめます。釣った魚を塩焼きなど調理もさせていただきます。

0721-74-0116

〒 南河内郡千早赤阪村大字千早1262-4
平日 8:30~17:00
不定休 あり
なし

特典 一日券・半日券を300円引き



株式会社 家工房

千早赤阪村にある小さな工務店です。家日和をテーマに、ご家族の暮らしを考えたいづくりを行っております。モデルハウス兼自宅でも自開放やおうち教室などを開催しています。

0721-72-0177

〒 南河内郡千早赤阪村大字小吹68-95
平日 9:00~17:00
不定休 あり
なし

特典 木のトレープレゼント



藤原興産保険事務所

1978年創業生損保・カーリース事業の専門会社。個人・企業・学校を活動のフィールドとし、保険契約・事故対応・カーリース事業を展開。地域に活力を!こども達も元気に挑戦し、諦めない強い心も育成、社長は教育委員のボランティア活動にも全力で取り組んでいます。

072-957-2161

〒 羽曳野市大黒241番20号
平日 9:00~17:00
土・日・祝 あり
あり

特典 交通事故・傷害事故・火災事故等の無料相談受付・保険契約の見直し相談(全て要予約)

加盟店

公式アプリでもお聴きいただけます!!

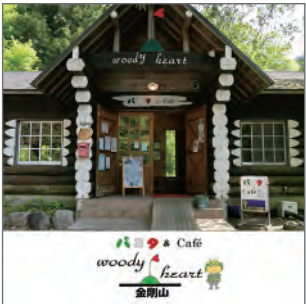

ウッディハート

金剛山の「食」を余すことなく味わえる場所でありたい。こだわりから生まれたウッディハートの食材は「土地ならではのものがたくさん。生産物の地域性がしっかり反映された食材の価値、手作りで新鮮な金剛山ブランドの味を楽しむことができます。

0721-74-0911

〒 南河内郡千早赤阪村千早71
平日 11:00~16:00(L.O 15:30)
月・金 あり(15台)

特典 オリジナルシールプレゼント



道の駅ちはやあかさか

人口5千人の大阪の小さな村にある小さな小さな道の駅。自然と共生し、その恵みを分かち合い「おすわけ」をいただく、循環型の社会を作りたいとお店づくりをしています。お客様にご提供するものも、お店づくりも、手づくりこだわり循環しつづける「くるくる、わくわくの道の駅」です。

0721-21-7557

〒 南河内郡千早赤阪村大字河原辺7
平日 9:00~17:00(ランチ10:00~15:00)
火(祝日営業) あり(80台)

特典 平日に限り カフェメニュー5%OFF



ギャラリー住吉橋

ギャラリー住吉橋は、大阪府堺市に位置するアートギャラリーで、2017年にオープンしました。「アートを形に」をコンセプトに掲げ、作家の個性を生かし未来へ発信する場として、プロ・アマ問わず展覧会を開催しています。版画工房富蔵:銅版画にご興味がある方はぜひお越しくださいませ。

072-221-3535

〒 4ヶ所(住吉橋)堺市堺区住吉橋町2丁3-18
【版画工房富蔵】堺市南区富蔵176-3
4ヶ所(住吉橋)11:00~18:00 不定休 あり
【版画工房富蔵お問合せ先】Instagram:@printstudiotomikura

特典 使用料を5000円引き ※展示には審査がございます



太成学院大学

学生も社会人もシニアも輝ける!太成学院大学では「ビジネス・子ども・スポーツ・心理・看護」を学べます。無料シャトルバスを利用した通学便利キャンパスで、大学生・科目等履修生として学びませんか?

072-362-3731

〒 堺市美原区平尾1060-1
平日 9:00~17:00
土・日・祝日・大学休講日 あり

特典 奥河内ラジオを応援しています!



YYラジコン倶楽部

初心者 初めての方 大歓迎
※店内に店舗&ミニYRCコースを完備 和泉市1/10電動オフロードコース完備
<https://yy-rclub.com>

072-284-9916

〒 堺市中央区八田寺町481番9号2F
月~木:12:00~22:00 / 金:12:00~23:00
土:10:00~23:00 / 日:10:00~19:00
水曜日(月一連休あり) あり(共有350台)

特典 奥河内ラジオを応援しています!

加盟店

★ いい店みつけた! ★

★ まだまだある!! 南河内のオススメ店をご紹介!! ★



産経新聞 三日市販売所

河内長野市を盛り上げ、地域に密着した、新聞販売を目指しますので、よろしくお祈りします!

大阪府河内長野市小塩町60-1

☎ 090-3260-0003
🕒 10:00~18:00
🅐 5台
📅 日・祝



いわさき鍼灸整骨院

当院は、東洋医学鍼灸を中心とした「根本治療」を行っている治療院です!身体だけでなく心身ともに健康と笑顔を取り戻します!お悩みの方はぜひ一度ご相談を!

河内長野市美加の台1-36-7

デイリーカーナートはやし内
☎ 0721-81-8109 (ハイハイオキユウ)
🕒 月~土 8:30~12:30
月・木 15:30~19:30、火・金 16:00~21:00
🅐 なし
📅 水・土午後診、日・祝

南河内の いい店みつけた! ★

★ ホームドクター

掲載店舗・医院 大募集!!

お問合せはこちら

メール info@okukawachi.co.jp

電話 0721-65-0424

南河内の

★ ホームドクター ★



内科

石倉医院

河内長野市緑ヶ丘中町8-6

☎ 0721-54-4161

原則予約制	月	火	水	木	金	土
9:00~12:00	●	●	月2回	●	●	月2回
16:00~18:00	●	●	/	/	●	/

休診日

・日・祝
・水・木・土…要確認

少子高齢化の中、40年を過ぎるニュータウンの緑ヶ丘がオールドタウン化し、診療所の役割も今まで通りでいいのかと悩みつ、日々診療しています。奥河内ラジオが町の方向性を示し、活性化に繋がりを期待しています。



内科

小林診療所

河内長野市美加の台1-38-6

☎ 0721-63-3072

	月	火	水	木	金	土
9:30~12:15	●	●	●	/	●	●
16:30~19:15	●	●	●	/	●	/

休診日

・木
・土 午後
・日・祝

一般内科として、健診、癌検診、予防接種、慢性疾患の管理などをしております。土曜日は予約診療で糖尿病、腎臓病、甲状腺疾患を診察しております。



内科

消化器内科

肛門科

森川クリニック

河内長野市北青葉台29-3

☎ 0721-62-1555

	月	火	水	木	金	土
9:00~11:30	●	●	●	●	●	●
17:30~19:00	●	●	/	●	●	/

休診日

・日・祝
・水・土 午後
・盆・年末年始

青葉台センター前バス停下車すぐです。内科系診療と、訪問診療も行っています。



歯科

小児科

くにし歯科医院

河内長野市松ヶ丘中町1317-1

☎ 0721-55-6777

	月	火	水	木	金	土
9:00~12:30	●	●	●	●	●	▲
14:00~19:00	●	●	●	/	●	/

休診日

・日・祝
▲…9:30~13:00

当院は「よく噛める、長持ちする、綺麗な歯」をモットーに歯周病治療をメインに診療しています。義歯、インプラントを含む欠損修復による咬合機能回復、審美性を高めた治療にも取り組んでいます。お気軽にご相談ください。

奥河内ラジオClub 加盟店インデックス

あいうえお順

河内長野市

- 愛華セレモニーホール.....20
- アローラル三共住販.....17
- 稲次啓介税理士事務所.....15
- 医療法人弘生会老寿やすらぎ病院...22
- EMS総合音楽院.....15
- 浦研磨工業所.....21
- Nプロジェクト.....19
- M&Cキタバ薬局.....18
- オートボックス三日市店.....19
- オオハシ.....21
- 大阪南法律事務所.....16
- おたからや 河内長野市役所前.....18
- 河内長野貨物運送.....17
- 河内長野市公園緑化協会.....22
- クレイ.....17
- サン・リード.....16
- 秀平.406.....16
- シンヨウ建設.....15
- STUDIO999.....20
- 生鮮市場richばんばん.....15
- 税理士法人まごころパトナズ.....16
- 地域支援センターあゆみ.....17
- 土政建材店.....19
- デジタルアン.....19
- 寺ヶ池公園.....22
- てんとう虫パーク 河内長野店.....17
- とんかつの山田屋 河内長野店.....18
- 日本農業株式会社 総合研究所...21
- Boo.....20
- 福祉用具つとのかめ.....18
- ホクシン建設.....15
- メガネの金剛パティながの店.....16
- 森永造園.....20
- 山中デン/アトム電器美加の台店...20
- 山本自動車整備工場.....21
- 慶.....17
- ヤナセ薬局.....21
- ラーズリヴァーサル.....16
- 和菓子 千慕里庵.....19
- 笑足.....18

富田林市

- 大阪府障害者福祉事業団.....24
- 亀の井ホテル 富田林.....24
- 風美創.....24
- 古民家カフェゆうぶく.....23
- Sabi 和備佐備.....24
- 大衆鰻屋うな八.....23
- 中国料理蓮花.....24
- 藤本窯業.....23
- YAKINIKUEN 忍関 富田林店.....24
- WAKO COFFEE.....23

大阪狭山市

- 黒毛和牛焼肉ビークスさまやま牧場...22
- 炭火焼鳥ときわや.....22
- 夢光舎.....22

千早赤阪村

- 家工房.....26
- ウッディハート.....25
- 千早川マス釣り場.....26
- 道の駅ちはやあかさか.....25

河南町

- タナカファーム.....25
- 道の駅かなん.....25

太子町

- 佐藤ぶどう園.....23
- 結サロんなごみ.....25

羽曳野市

- 藤原興産保険事務所.....26

堺市

- ギャラリー住吉橋.....26
- 太成学院大学.....26
- YYラジコン倶楽部.....26



会員プレゼント

☆会員カード番号で当たるプレゼントです☆あなたのカード番号をチェックしてください
☆抽選は4月25日(土)と5月25日(月)に行います☆当選者はホームページやインスタグラムなどで発表します

鮮度バツグン! 食の安全安心もお届け

農産物・水産物は毎朝、中央卸売市場より仕入れた新鮮な商品をお届けしています。精肉は飼育から加工まで、すべて自社グループで行なっているので店舗までの到着が早く、鮮度◎



祝一周年
豪華なプレゼントをご用意しました!

商品券
¥5,000

4名様

☆生鮮市場 rich ばんばん で使用できる商品券です
☆奥河内ラジオClub会員にプレゼント!
4月25日(土) 抽選=2名様
5月25日(月) 抽選=2名様



※奥河内ラジオClub会員特典として「火曜日15時30分~19時に、カード提示で5%引き」

ほかでは見つからない、専門店並みの充実した品揃えをお楽しみください。また、各売り場では豊富な知識のスタッフがおすすめレシピなどのご相談も承ります。

充実の品揃え! 商品知識もバツチリ



生鮮市場 rich ばんばん
TEL 0721-52-5000

河内長野市木戸西町2丁目1-20
▶営業時間:9時30分~19時30分
▶年中無休



無料でゲット!
「Club会員カード」



生鮮市場richばんばん「5,000円・商品券」プレゼントのチャンスを手に入れるために、いますぐ、奥河内ラジオClub会員になって抽選をお待ちください。

奥河内ラジオが、聴きたい!
でも、感度が悪く、聴けない!
エリア外で、聴けない!

どうする?



こうする!!



80.7MHz
★奥河内ラジオ

公式無料アプリ

ダウンロード無料

奥河内ラジオ 公式アプリをダウンロード(無料)すれば、
全国どこでも聴けます。



使い方
簡単

ワンタッチで
聴けてメッセージも
送れる!

インターネットを
使って

音質
良好

災害時に
スマホで
聴ける

安心

奥河内エリア
以外でも
OK!

どこ
でも



電波が届かない、受信状況が良くない方、
もしもの災害時にもスマホで聴ける!

ダウンロードは
こちらから



Androidの方
GET IT ON
Google Play
からダウンロード

iPhoneの方
Download on the
App Store
からダウンロード

ご不明な点は奥河内ラジオにお問い合わせ下さい。▶tel.090-8206-4395

パソコンでも奥河内ラジオが聴取できます。▶<https://fmplapla.com/>

入会金・年会費
無料!!

加盟店の特典を受けるには…?

奥河内ラジオClubカード会員

会員になりたい!!

中学生以上である

①プラスチックカード会員

②スマホカード会員

※①と②の両方申し込んでもOK!

次ページへ(P.34)



①プラスチックカード会員登録の仕方

お申込書を記入のうえ、下記のいずれかでお申込みください

- ・FAXでお申込み 0721-65-0424 までFAXしてください。
- ・郵送でお申込み
〒586-0046 大阪府河内長野市中片添町3-1 カタヤビル106 奥河内ラジオ宛
- ・スタジオへ直接持参! (即時発行できます)
スタジオは上記住所・受付時間 11:00~17:00

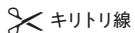

奥河内ラジオClubカード申込書	
ふりがな (必須)	
お名前 (必須)	
生年月日	
ご住所 (必須)	〒
ご連絡先 (どちらか必ず明記)	メールアドレス 携帯番号
加盟店になってほしいお店	

お客様の同意を得た場合及び法令等により例外として取り扱われる場合を除き、次に掲げる利用目的の達成に必要な範囲内でお客様の個人情報を取り扱い、必要と認められる目的以外の利用・第三者提供を致しません。1:プレゼント等の会員特典の通知ならびに発送 2:会員に対する特別セール・イベント情報等の案内のためDM・E-mailの発信

会員番号 (弊社記入欄)	
-----------------	--

→ ②スマホカード会員(WEB会員)登録の仕方

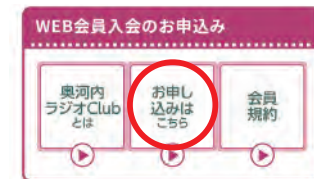

QRコードを読み込んで、上記画像「お申し込みはこちら」より必要事項を記入するだけ!

スマホカード
使い方

会員証画面を見せるだけ

※会員証の再表示の際は、奥河内ラジオClubのホームページから会員証表示のログインが必要です。

~あなたはどっち?~

	プラスチックカード会員	スマホカード会員
料金	入会金・年会費 無料	入会金・年会費 無料
加盟店特典	○	○
プレゼント 企画	○	○
持ち歩くカードを 増やしたくない	×	○
メールアドレスを 持っていない スマホ操作が苦手	○	×
発行時期	来局の際は即時発行 FAXや郵送は最長3週間	即時発行

奥河内ラジオClubに関するお問い合わせは

TEL 0721-65-0424 Email info@okukawachi.co.jp

〒586-0046 大阪府河内長野市中片添町3-1 カタヤビル106

老寿やすらぎ病院は

患者さまに長寿の喜びを感じていただくため
「その人がその人らしい生活」を過ごせるよう
心のこもった医療・看護・介護を実践している医療療養型病院です



内科 医療療養病床 281床

お知りになりたいこと、分からないこと、何でもご相談ください

入院の手順が
わからない…

面会時間は
何時から何時まで？

施設の雰囲気が
見たい！



紹介状や特別な手続きが
必要？

費用は？

どんな食事や
行事があるの？

病院見学・入院相談受付中

24時間
365日
受付可



左のQRコード・お電話でお申込みください
予約後のキャンセルも可能です

老寿やすらぎ病院

検索

電話でのお申込みは地域連携室まで 0721(55)0200



医療法人 弘生会

老寿やすらぎ病院

〒586-0094 大阪府河内長野市小山田町379-5

HPは右QRコードから⇒

